**КГБУ «Алтайский центр недвижимости и государственной кадастровой оценки» Барнаульский производственный отдел**

Область, республика, край *Алтайский край*

Район

Населенный пункт *Город Барнаул*

Район города *Центральный*

# ТЕХНИЧЕСКИЙ ПАСПОРТ

**Объект:** **Многоквартирный дом с объектами общественного назначения и подземной автостоянкой. 3 этап – б/с №4, №5**

**Адрес:** **г. Барнаул ул. Парковая д. 71**

**Особые отметки:**

Площадь здания для целей государственного кадастрового учета и государственной регистрации прав составляет 8833.0 кв.м

| | |
|---|---|
| Реестровый номер | |
| Кадастровый номер | |
| Номер записи в реестровой книге | |

КРАЕВОЕ ГОСУДАРСТВЕННОЕ БЮДЖЕТНОЕ УЧРЕЖДЕНИЕ «АЛТАЙСКИЙ ЦЕНТР НЕДВИЖИМОСТИ И ГОСУДАРСТВЕННОЙ КАДАСТРОВОЙ ОЦЕНКИ» Барнаульский производственный отдел

**Паспорт составлен по состоянию на** **18 августа 2022 г.**

## I. Регистрация прав собственности на здания

**( реестровый номер №)**

| Дата регист-рации | Субъект права | Документы, устанавливающие право собственности, с указанием кем, когда и за каким номером выданы | Долевое участие при общей собственности |
|---|---|---|---|
| 18.08.2022 | Акционерное общество специализированный застройщик "Барнаулкапстрой" | выдан:<br>№<br>Приказ №491-ОС от 08.08.2022г. Разрешение на строительство от 02.11.2018г. №22-RU22302000-392-2018 | |

# Учет запрещений и арестов

## II. Общая стоимость [руб.] в ценах 1969 г.

| Основные строения | | Служебные постройки | | Сооружения | | Всего | |
|---|---|---|---|---|---|---|---|
| Восстанови-тельная | Действи-тельная | Восстано-вительная | Действи-тельная | Восстано-вительная | Действи-тельная | Восстано-вительная | Действи-тельная |
| 911 370.00 | 911 370.00 | 0.00 | 0.00 | 0.00 | 0.00 | 911 370.00 | 911 370.00 |

Полная балансовая стоимость _____ руб.

Остаточная балансовая стоимость _____ руб.

Действительная инвентаризационная стоимость в ценах **1991 г. 1950331.8** руб.

**Один миллион девятьсот пятьдесят тысяч триста тридцать один рубль восемьдесят копеек**

( Индексы перерасчета стоимости: 1.06*1.20*1.04*1.62 )

Действительная инвентаризационная стоимость в ценах **1991 г. 1950331.8** руб.

**Один миллион девятьсот пятьдесят тысяч триста тридцать один рубль восемьдесят копеек**

## III. Экспликация земельного участка - кв.м

| Площадь участка | | | |
|---|---|---|---|
| Фактическая | По документам | В том числе | |
| | | Застроенная | Незастроенная |
| 8155 | 8155 | 2286.6 | 5868.4 |

## IV. Благоустройство строения - кв.м. полезной площади

| Электро освеще ние | Отопление | | | Водо про вод | Канали зация | Газ | Горячее водоснаб. | | Напольные электроплиты | | Ванны и души | Теле фон | Радиот рансля ция | Лифт кол-во. ед. | Мусороп ровод кол-во. ед. |
|---|---|---|---|---|---|---|---|---|---|---|---|---|---|---|---|
| | печное | централь ное | в т. ч. от ТЭЦ | | | | местное | центра лизован ное | число квартир | жилая площадь | | | | | |
| 7531.0 | 0.0 | 6699.1 | 0.0 | 6699.1 | 6699.1 | 0.0 | 0.0 | 0.0 | 0 | | 0.0 | 0.0 | 0.0 | 2 | 0.0 |

## V. Характеристика помещений

| | По состоянию на : | | | |
|---|---|---|---|---|
| | 2022 г. | 2 г. | 2 г. | 2 г. |
| Общая площадь - кв.м. | 5357.9 | | | |
| В том числе жилая - кв.м. | 3081.9 | | | |
| Всего квартир | 96 | | | |
| В том числе: 1 - комнатных | 8 | | | |
| 2- комнатных. | 64 | | | |
| 3- комнатных. | 24 | | | |
| 4- комнатных и боле | 0 | | | |
| Всего жилых комнат. | 208 | | | |

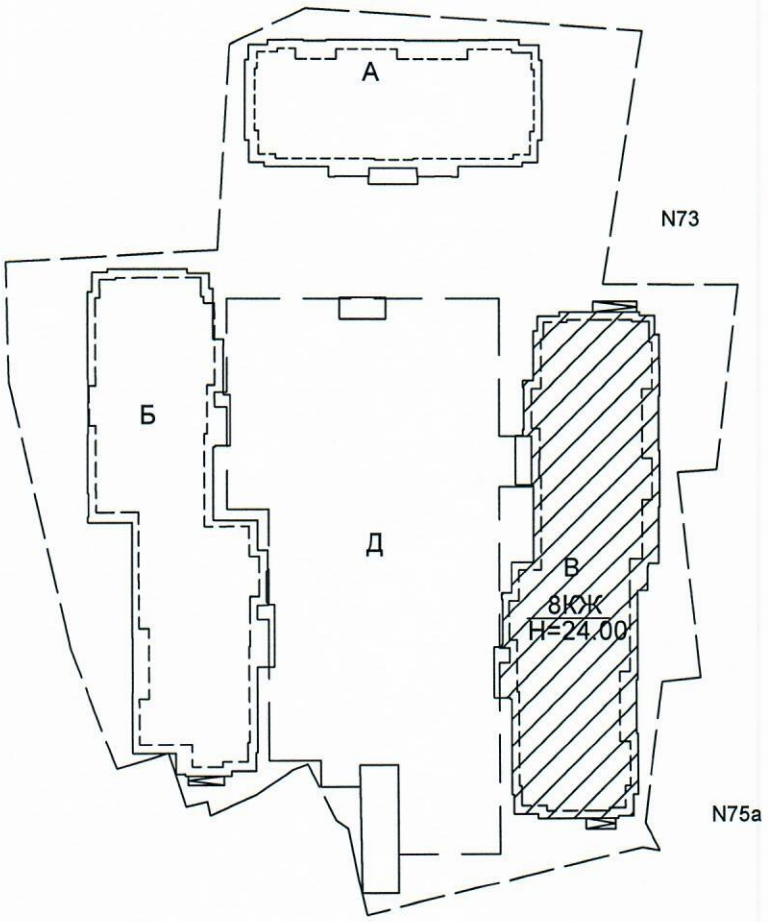


ул. Парковая

| КГБУ "Алтайский центр недвижимости и государственной кадастровой оценки" | | |
|---|---|---|
| План земельного участка М1:1000 | | |
| улица | Парковая | № 71 |
| Дата | ФИО Исполнителя | Подпись |
| 18.08.2022 | Пронина О.В. | |
| | | |
| | | |

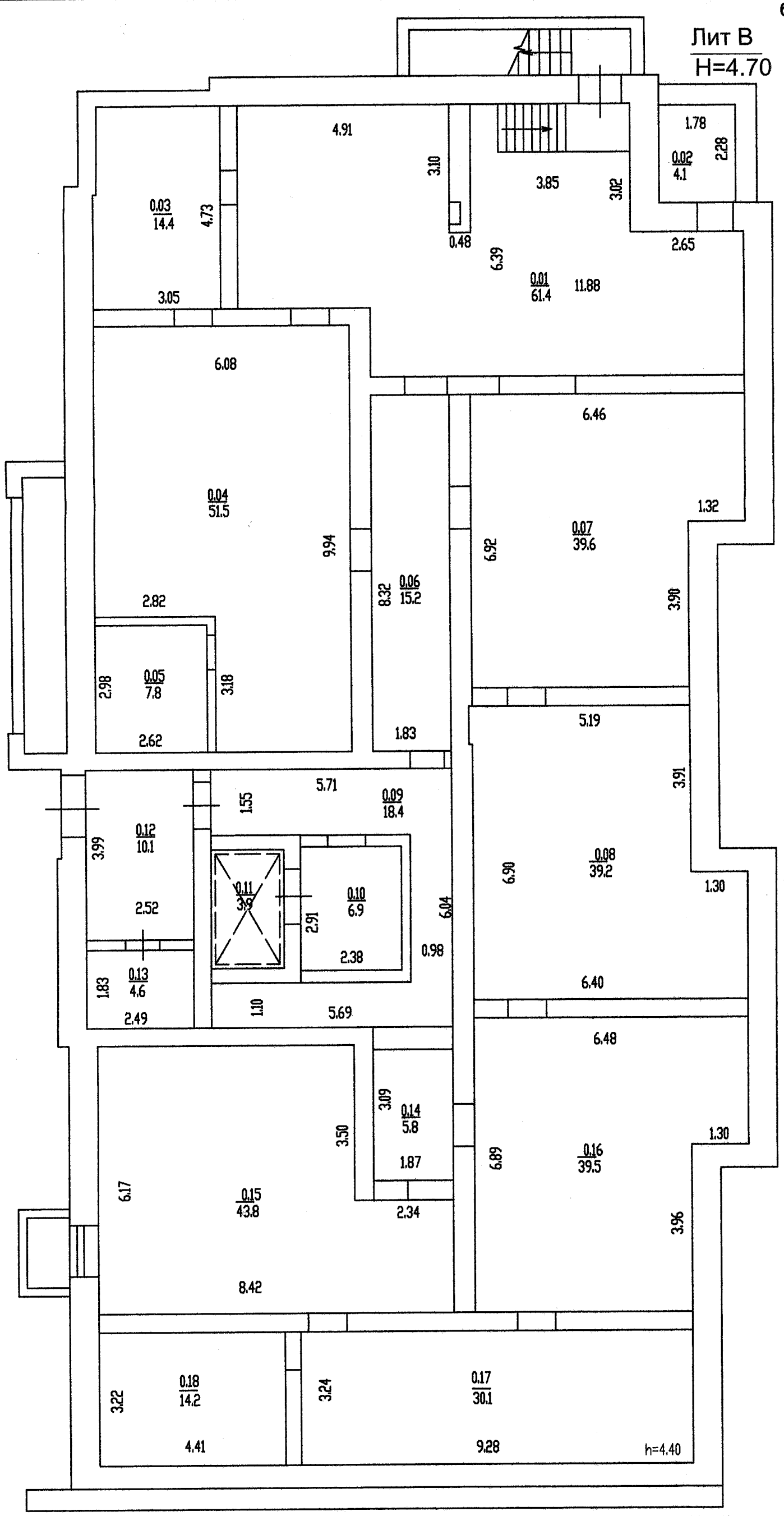


| КГБУ"Алтайский центр недвижимости и государственной кадастровой оценки" | | |
|---|---|---|
| Поэтажный план | | М1:100 |
| улица | Парковая | № 71 |
| Дата | ФИО Исполнителя | Подпись |
| 18.08.2022 | Барбашова С.В. | |

блок-секция 4
подъезд 4

Лит В
Н=24.00

1 этаж

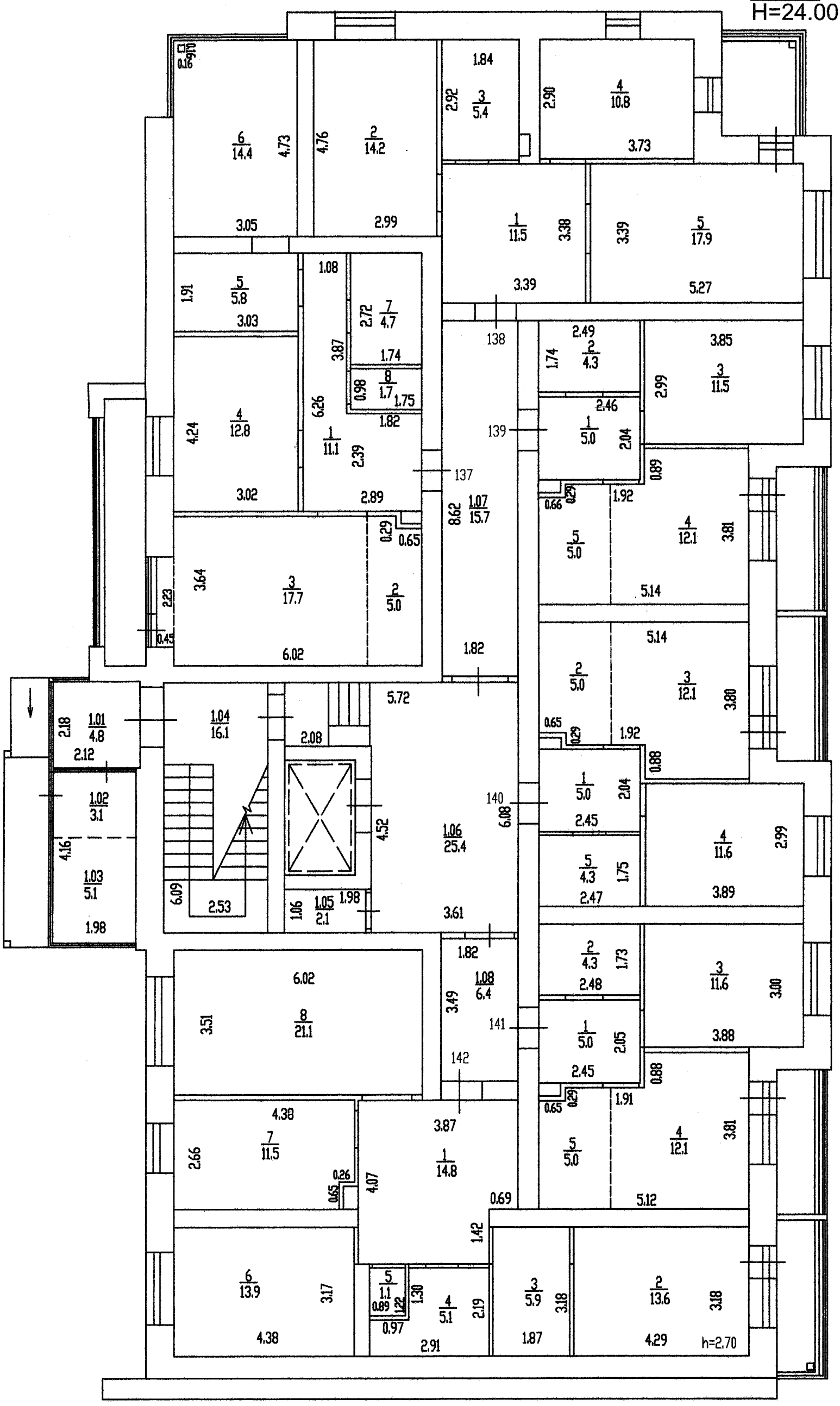


| КГБУ"Алтайский центр недвижимости и государственной кадастровой оценки" | | |
|---|---|---|
| Поэтажный план | | М1:100 |
| улица | Парковая | № 71 |
| Дата | ФИО Исполнителя | Подпись |
| 18.08.2022 | Барбашова С.В. | |

блок-секция 4
подъезд 4

Лит В

2 этаж

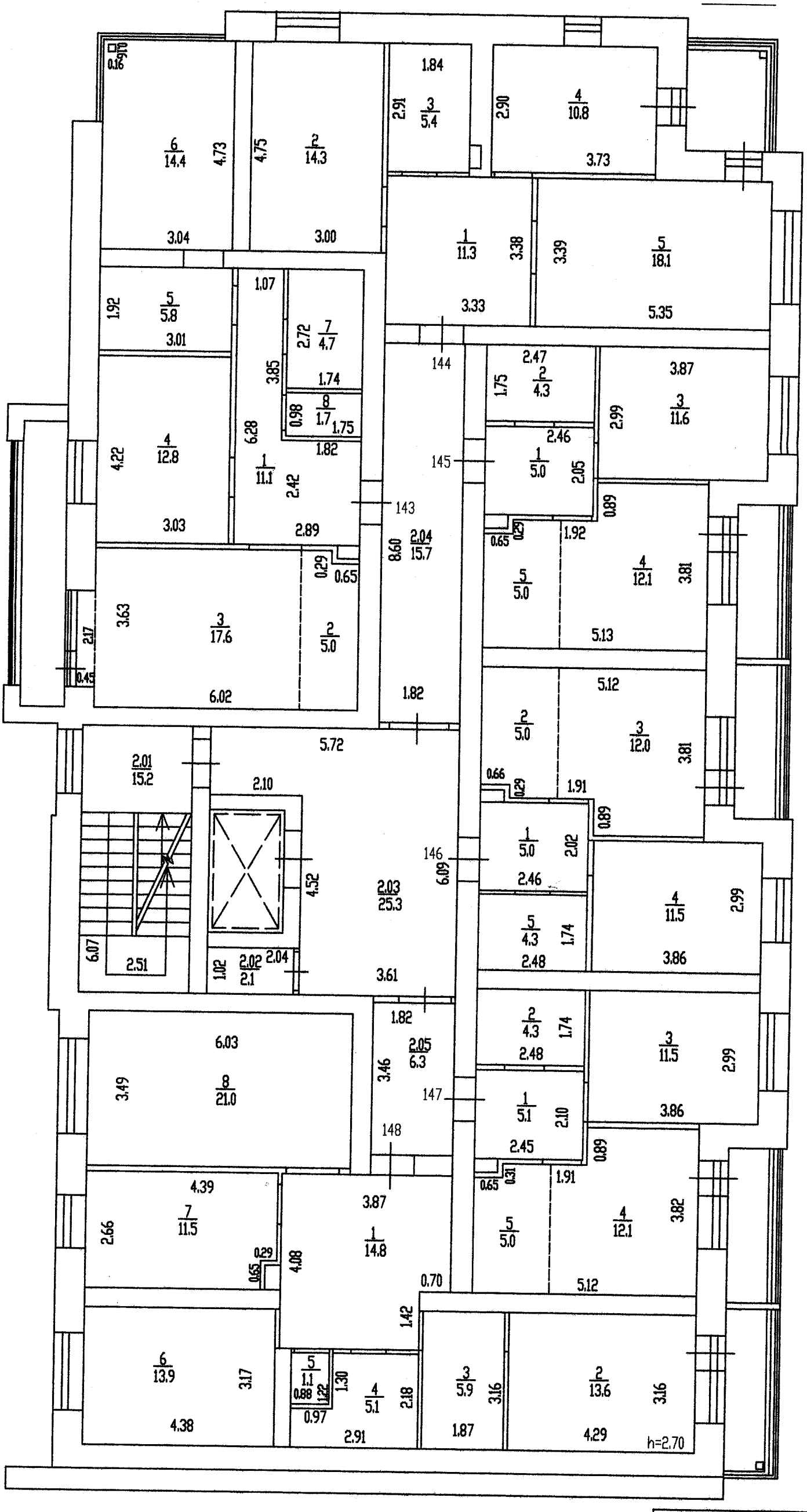


| КГБУ"Алтайский центр недвижимости и государственной кадастровой оценки" | | |
|---|---|---|
| Поэтажный план | | М1:100 |
| Улица | Парковая | № 71 |
| Дата | ФИО Исполнителя | Подпись |
| 18.08.2022 | Барбашова С.В. | |

блок-секция 4
подъезд 4

Лит В

3 этаж

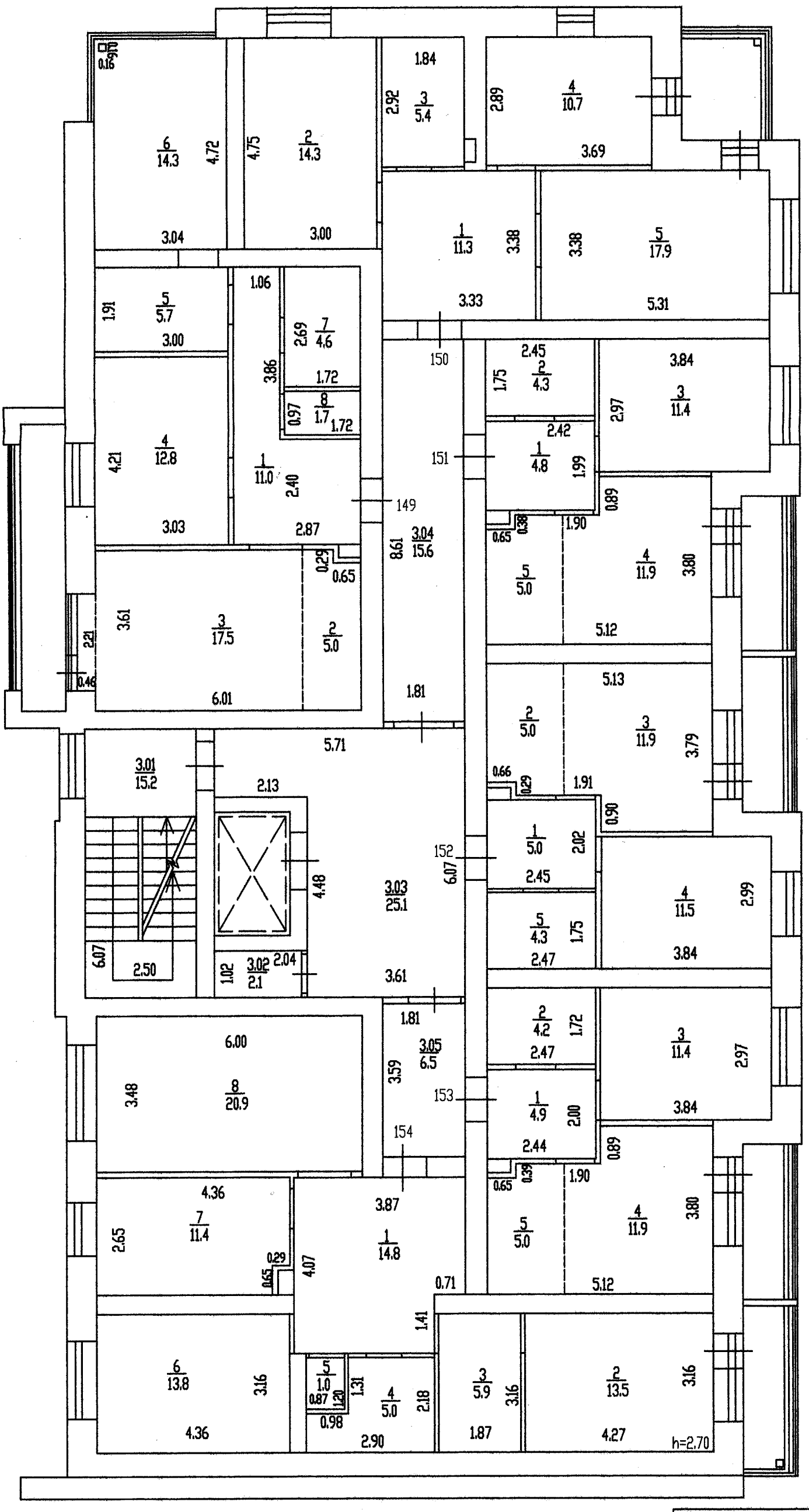


| КГБУ"Алтайский центр недвижимости и государственной кадастровой оценки" | | |
|---|---|---|
| Поэтажный план | М1:100 | |
| улица | Парковая | № 71 |
| Дата | ФИО Исполнителя | Подпись |
| 18.08.2022 | Барбашова С.В. | |
| | | |
| | | |

блок-секция 4
подъезд 4

Лит В

4 этаж

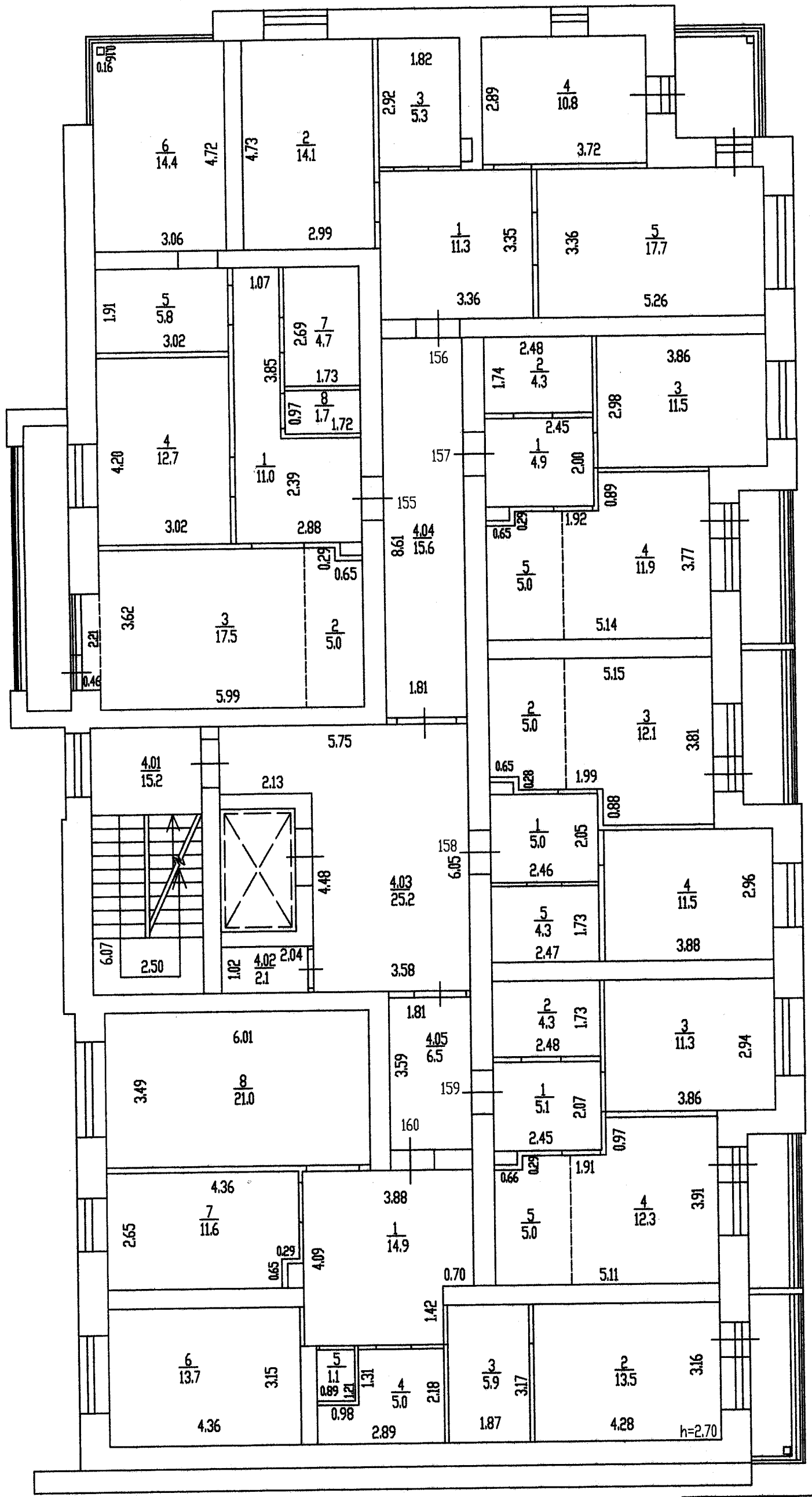


| КГБУ"Алтайский центр недвижимости и государственной кадастровой оценки" | | |
|---|---|---|
| Поэтажный план | | М1:100 |
| улица | Парковая | № 71 |
| Дата | ФИО Исполнителя | Подпись |
| 18.08.2022 | Барбашова С.В. | |

блок-секция 4
подъезд 4

Лит В

5 этаж

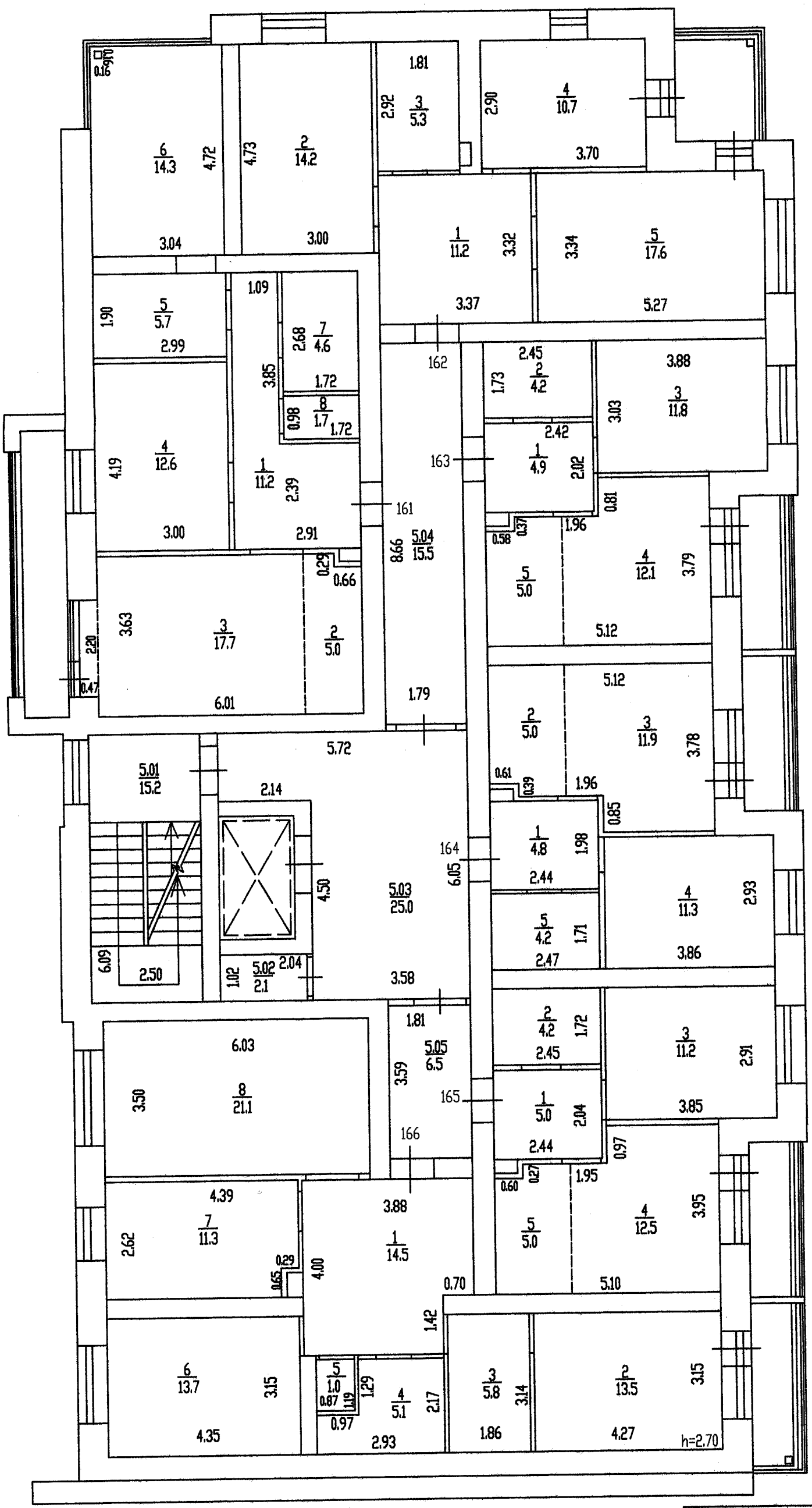


| КГБУ"Алтайский центр недвижимости и государственной кадастровой оценки" | | |
|---|---|---|
| Поэтажный план | | М1:100 |
| улица | Парковая | № 71 |
| Дата | ФИО Исполнителя | Подпись |
| 18.08.2022 | Барбашова С.В. | |

блок-секция 4
подъезд 4

Лит В

6 этаж

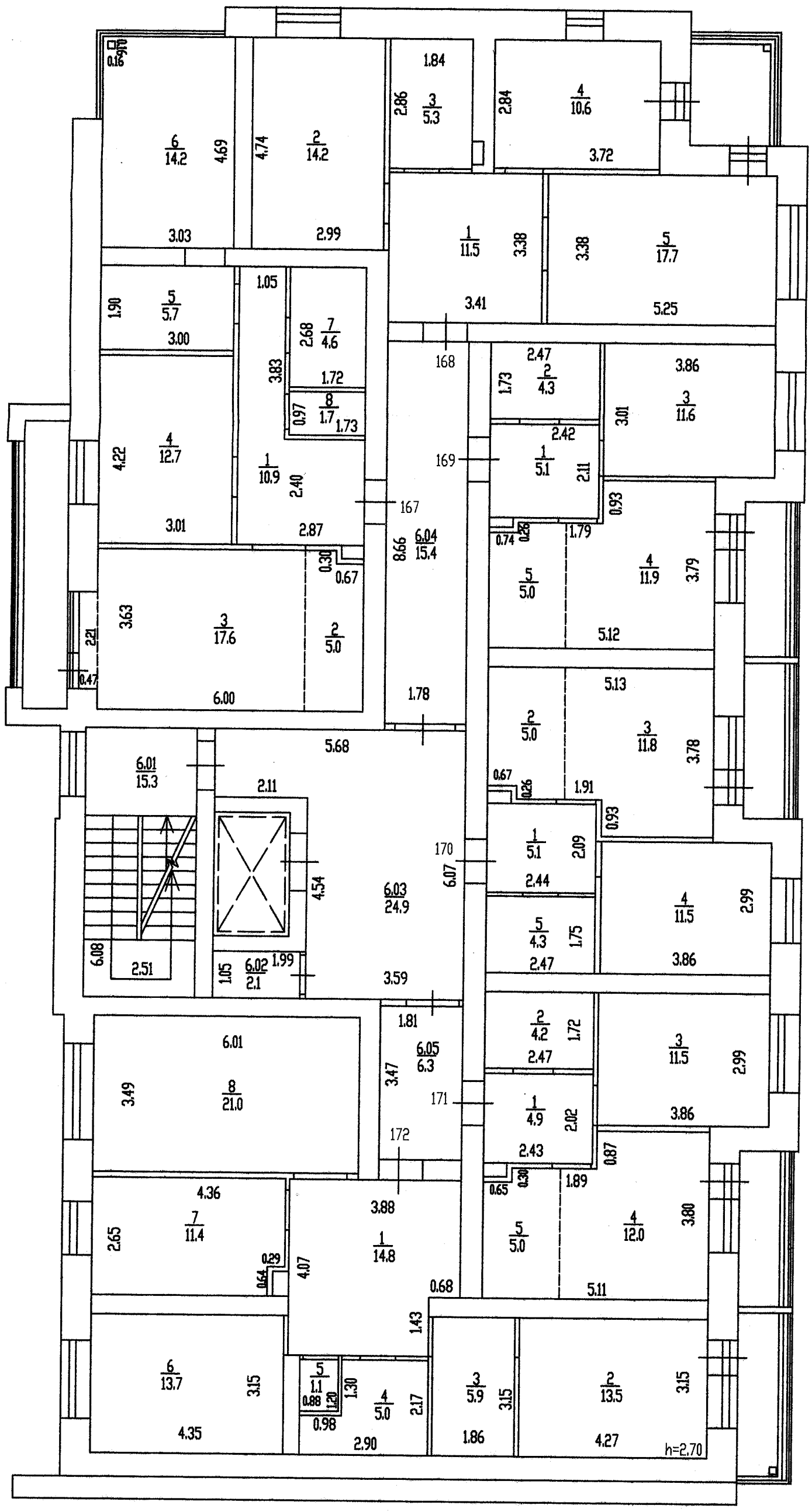


| КГБУ"Алтайский центр недвижимости и государственной кадастровой оценки" | | |
|---|---|---|
| Поэтажный план | М1:100 | |
| улица | Парковая | № 71 |
| Дата | ФИО Исполнителя | Подпись |
| 18.08.2022 | Барбашова С.В. | |

блок-секция 4
подъезд 4

Лит В

7 этаж

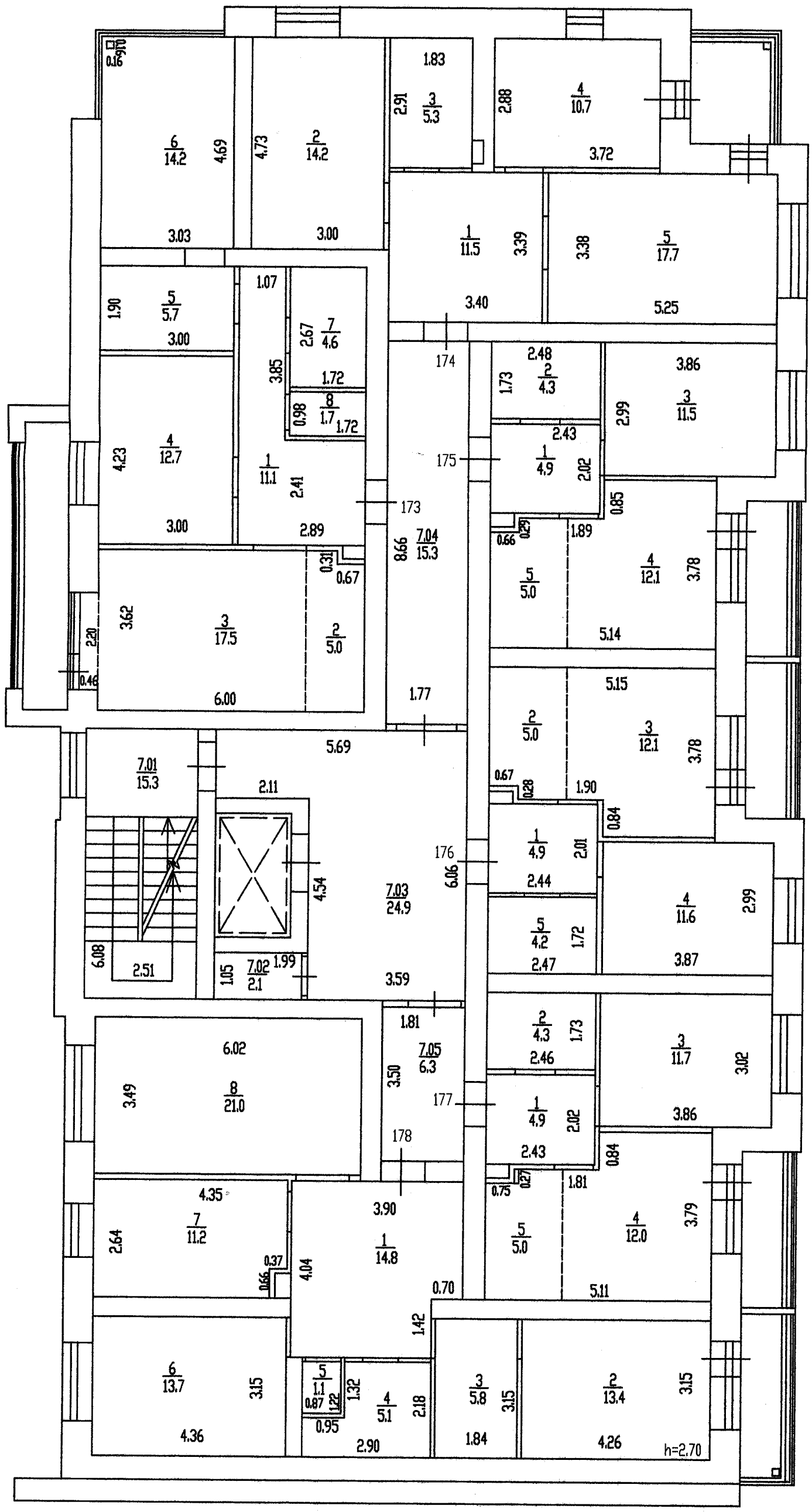


| КГБУ"Алтайский центр недвижимости и государственной кадастровой оценки" | | |
|---|---|---|
| Поэтажный план | | М1:100 |
| улица | Парковая | № 71 |
| Дата | ФИО Исполнителя | Подпись |
| 18.08.2022 | Барбашова С.В. | |

блок-секция 4
подъезд 4

Лит В

8 этаж

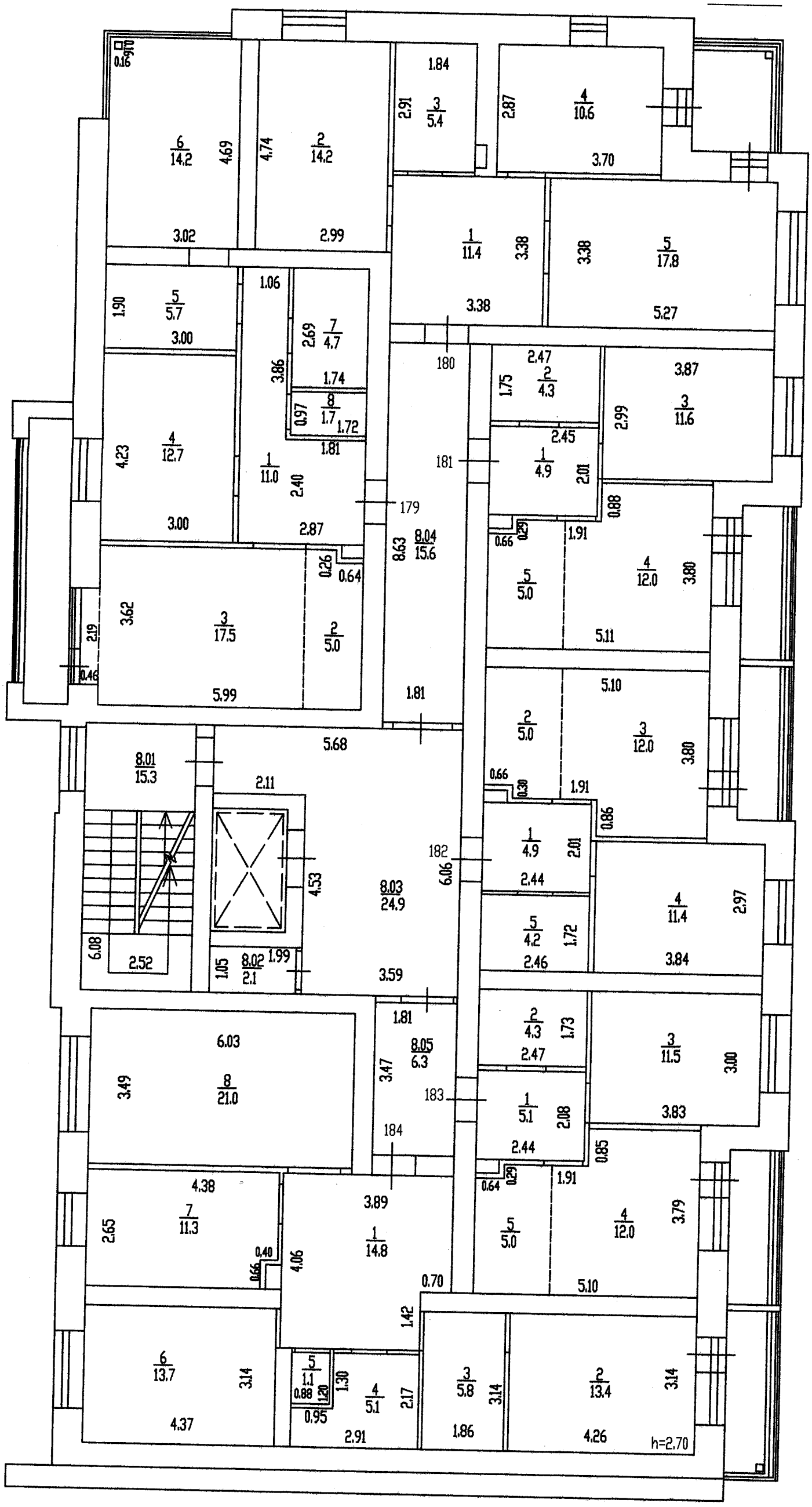


| КГБУ"Алтайский центр недвижимости и государственной кадастровой оценки" | | |
|---|---|---|
| Поэтажный план | М1:100 | |
| улица | Парковая | № 71 |
| Дата | ФИО Исполнителя | Подпись |
| 18.08.2022 | Барбашова С.В. | |

блок-секция 4
подъезд 4

Лит В

чердак

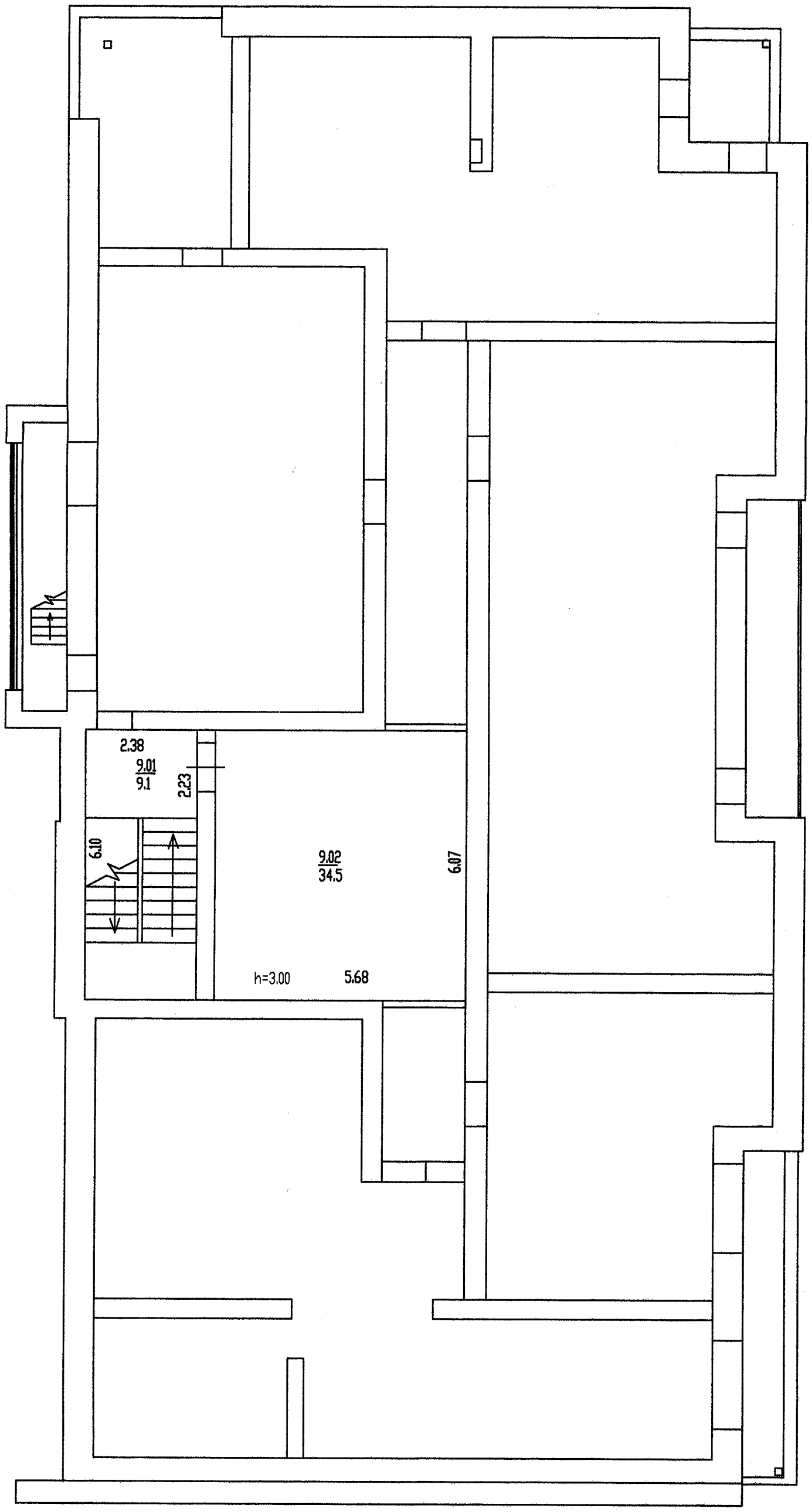


| КГБУ"Алтайский центр недвижимости и государственной кадастровой оценки" | | |
|---|---|---|
| Поэтажный план | | М1:100 |
| Улица | Парковая | № 71 |
| Дата | ФИО Исполнителя | Подпись |
| 18.08.2022 | Барбашова С.В. | |
| | | |
| | | |

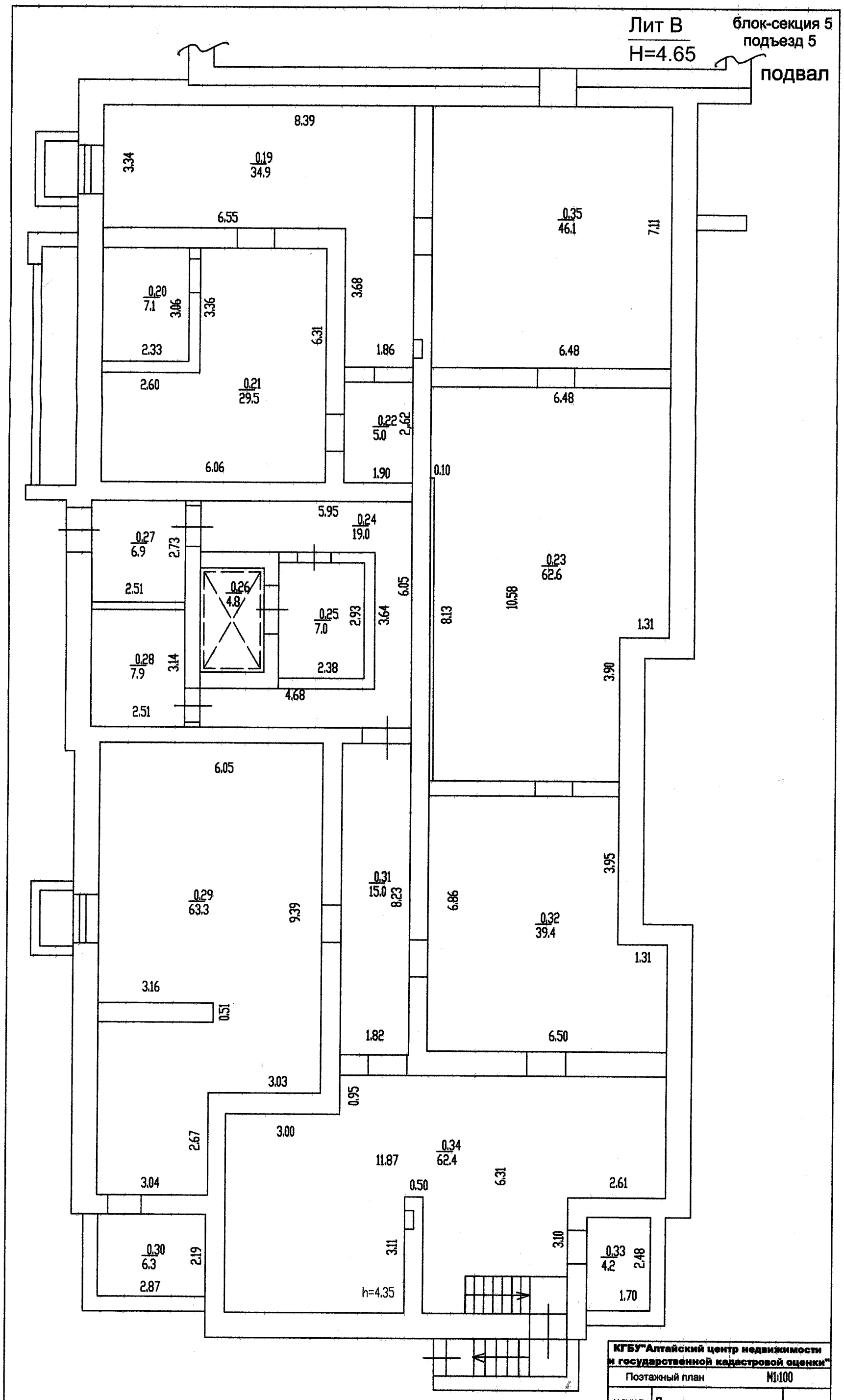


| КГБУ"Алтайский центр недвижимости и государственной кадастровой оценки" | | |
|---|---|---|
| Поэтажный план | | М1:100 |
| Улица | Парковая | № 71 |
| Дата | ФИО Исполнителя | Подпись |
| 18.08.2022 | Пронина О.В. | |

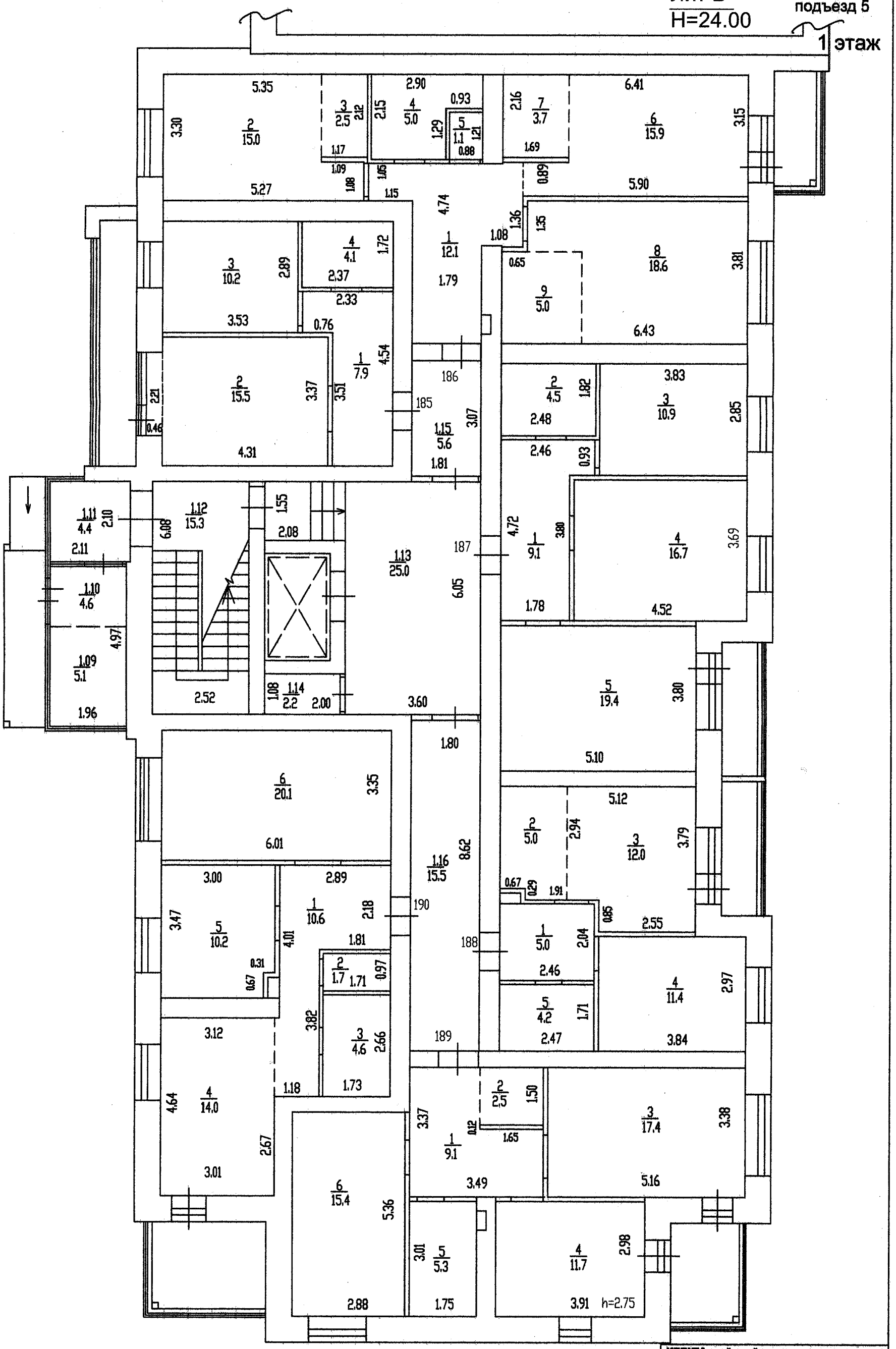


| КГБУ"Алтайский центр недвижимости и государственной кадастровой оценки" | | |
|---|---|---|
| Поэтажный план | | М1:100 |
| улица | Парковая | № 71 |
| Дата | ФИО Исполнителя | Подпись |
| 18.08.2022 | Пронина О.В. | |

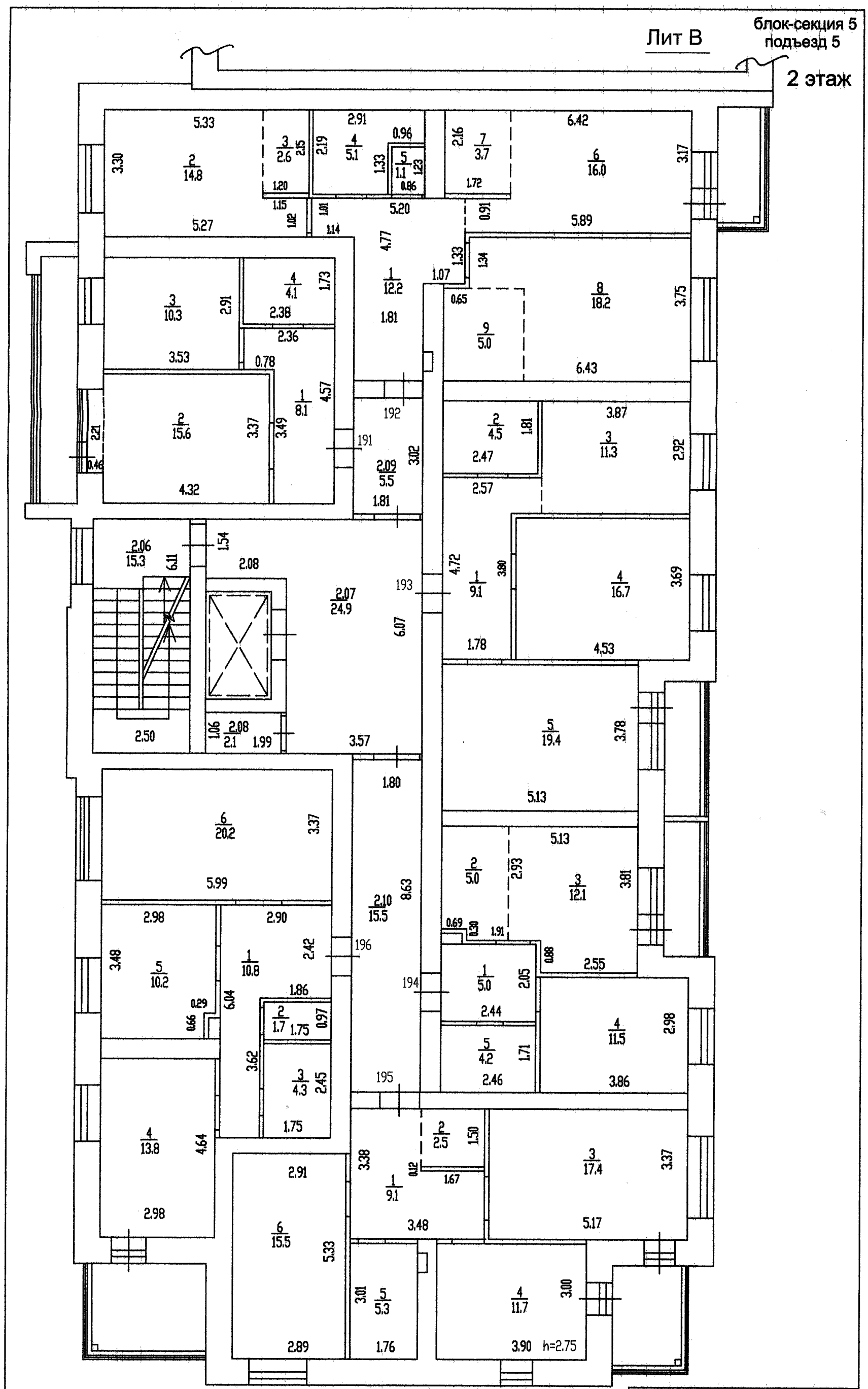


| КГБУ"Алтайский центр недвижимости и государственной кадастровой оценки" | | |
|---|---|---|
| Поэтажный план | | М1:100 |
| Улица | Парковая | № 71 |
| Дата | ФИО Исполнителя | Подпись |
| 18.08.2022 | Пронина О.В. | |

Лит В

блок-секция 5
подъезд 5

3 этаж

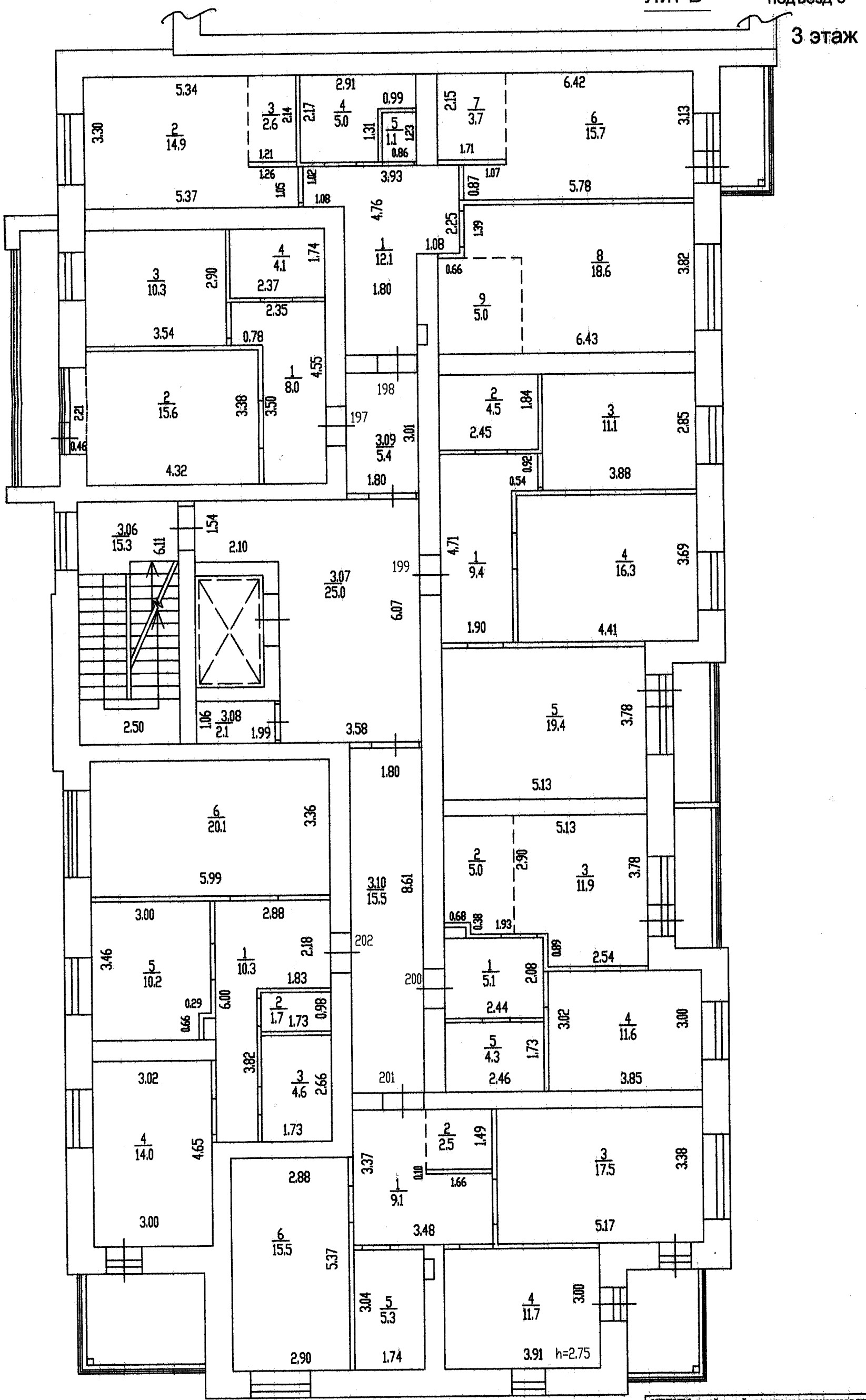


фасад

| КГБУ"Алтайский центр недвижимости и государственной кадастровой оценки" | | |
|---|---|---|
| Поэтажный план | | М1:100 |
| улица | Парковая | № 71 |
| Дата | ФИО Исполнителя | Подпись |
| 18.08.2022 | Пронина О.В. | |

Лит В

блок-секция 5
подъезд 5

4 этаж

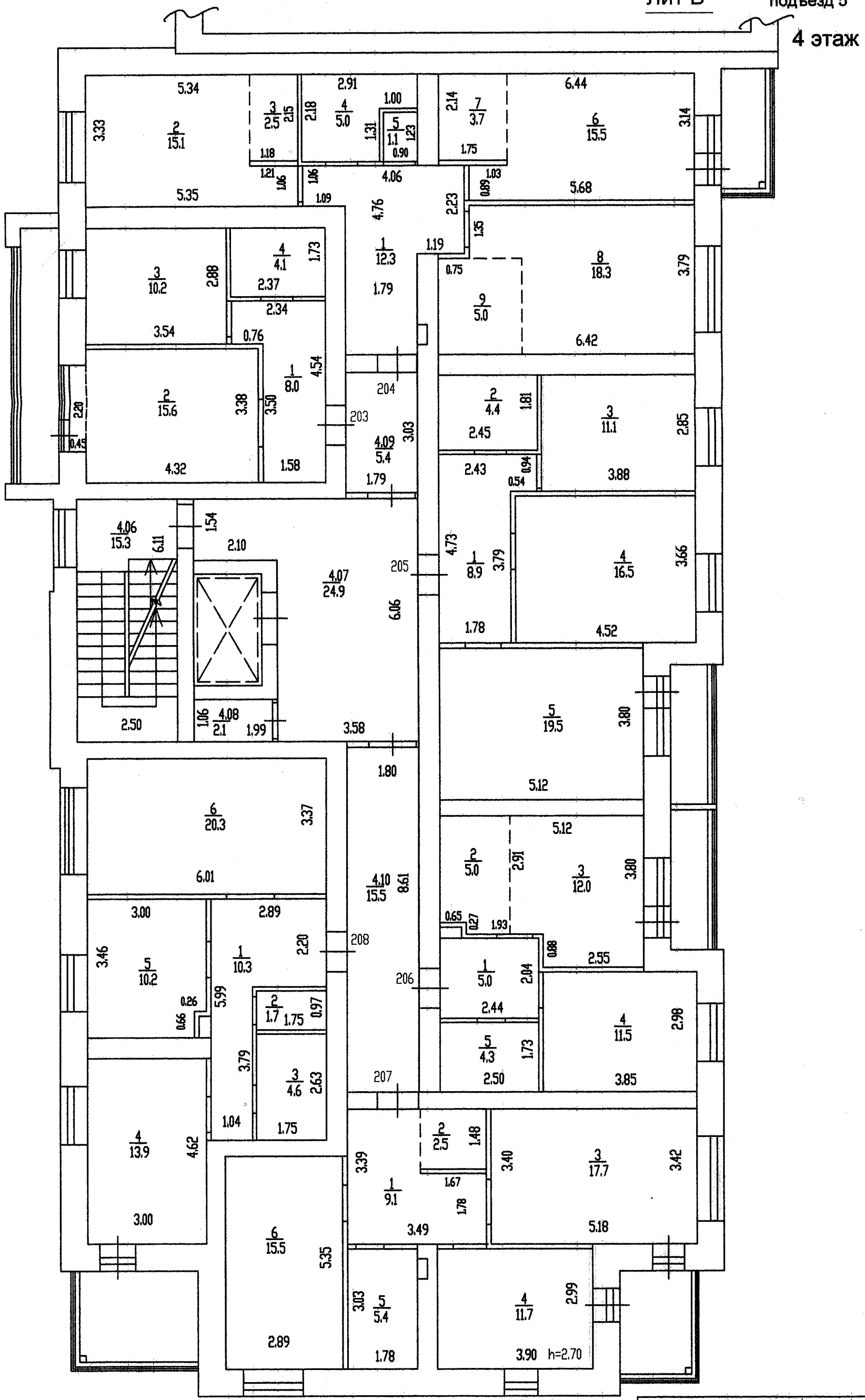


фасад

| КГБУ"Алтайский центр недвижимости и государственной кадастровой оценки" | | |
|---|---|---|
| Поэтажный план | | М1:100 |
| улица | Парковая | № 71 |
| Дата | ФИО Исполнителя | Подпись |
| 18.08.2022 | Пронина О.В. | |

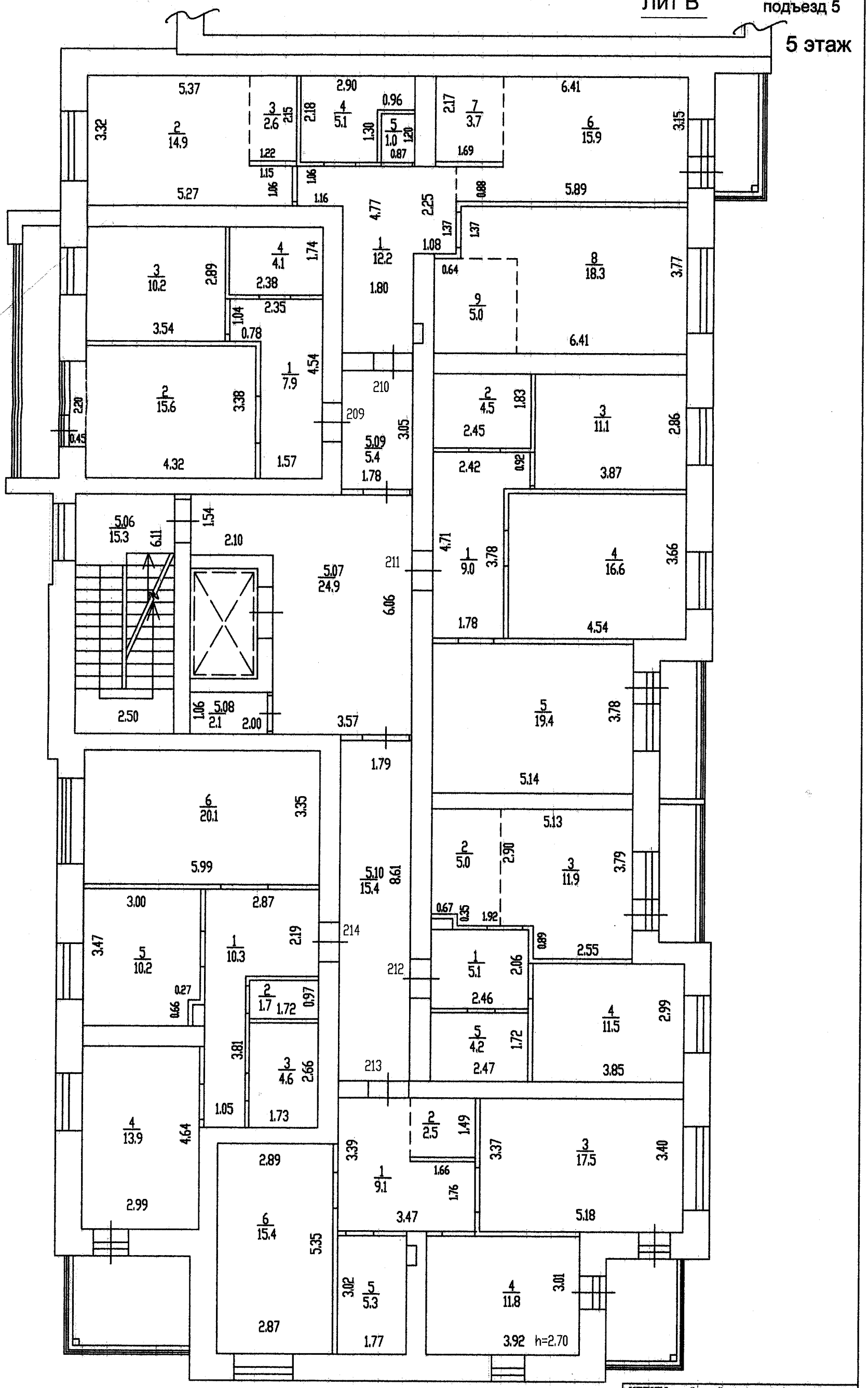


| КГБУ"Алтайский центр недвижимости и государственной кадастровой оценки" | | |
|---|---|---|
| Поэтажный план | | М1:100 |
| улица | Парковая | № 71 |
| Дата | ФИО Исполнителя | Подпись |
| 18.08.2022 | Пронина О.В. | |

Лит В

блок-секция 5
подъезд 5

6 этаж

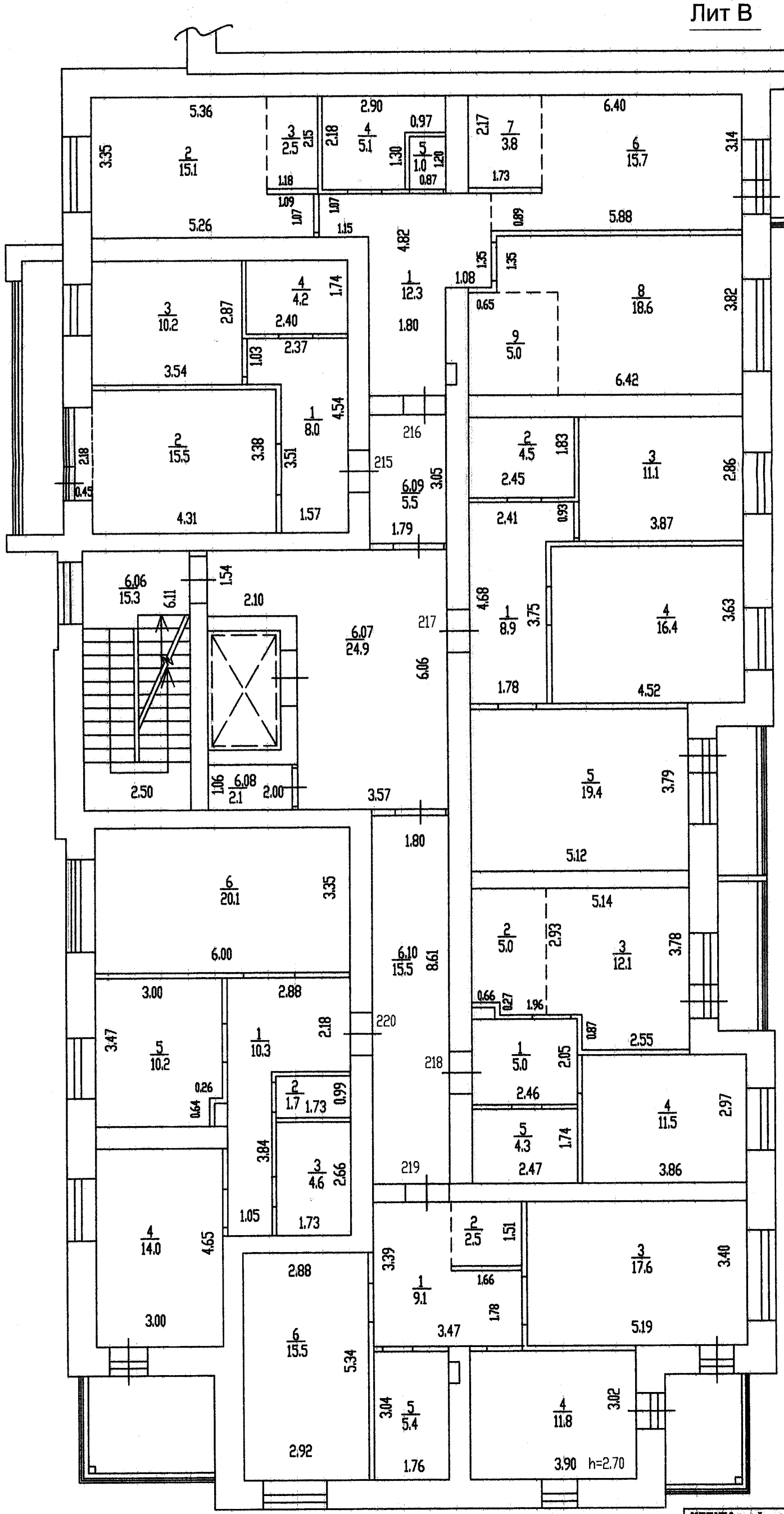


фасад

| КГБУ"Алтайский центр недвижимости и государственной кадастровой оценки" | | |
|---|---|---|
| Поэтажный план | | М1:100 |
| Улица | Парковая | № 71 |
| Дата | ФИО Исполнителя | Подпись |
| 18.08.2022 | Пронина О.В. | |

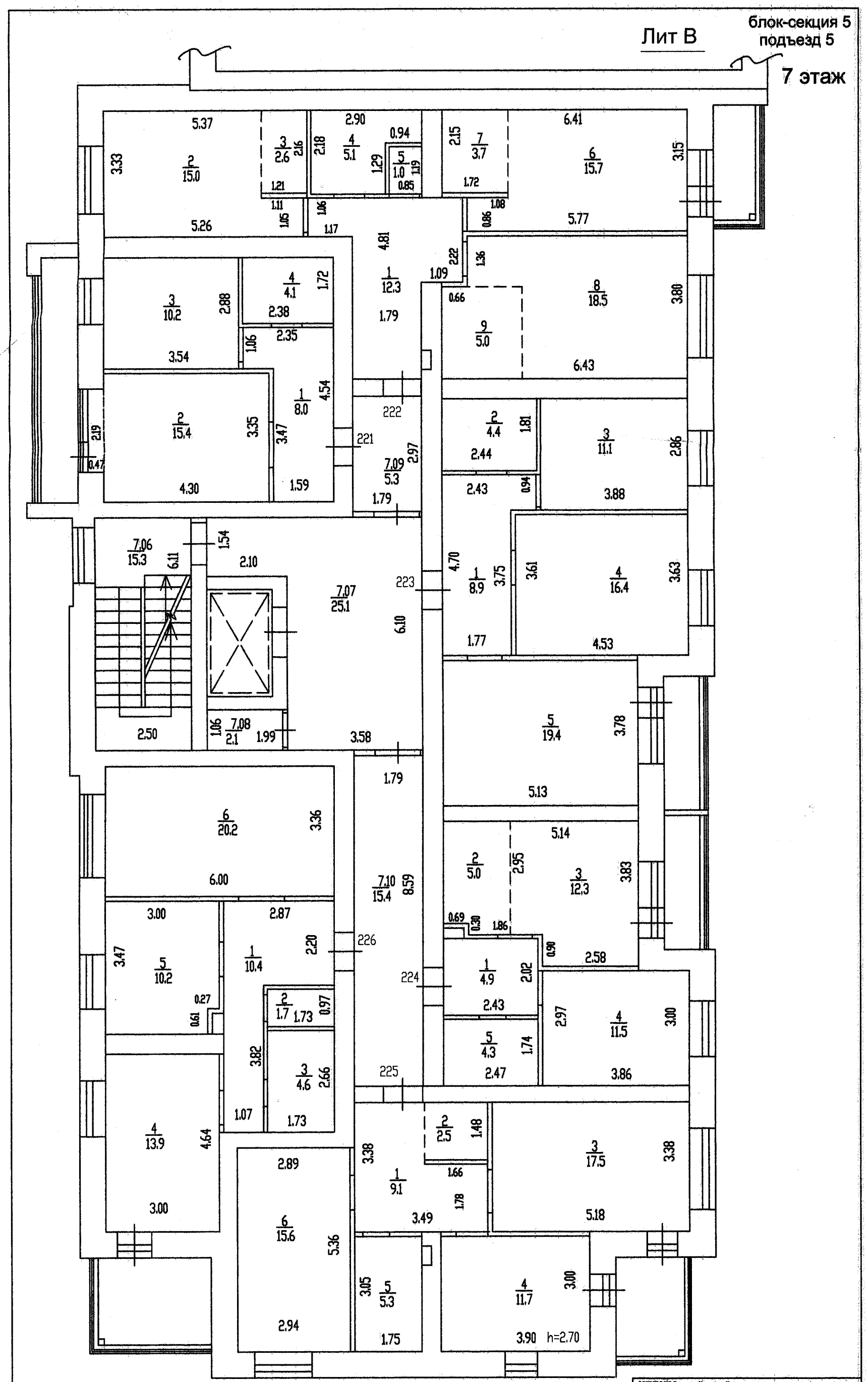


| КГБУ"Алтайский центр недвижимости и государственной кадастровой оценки" | | |
|---|---|---|
| Поэтажный план | | М1:100 |
| улица | Парковая | № 71 |
| Дата | ФИО Исполнителя | Подпись |
| 18.08.2022 | Пронина О.В. | |

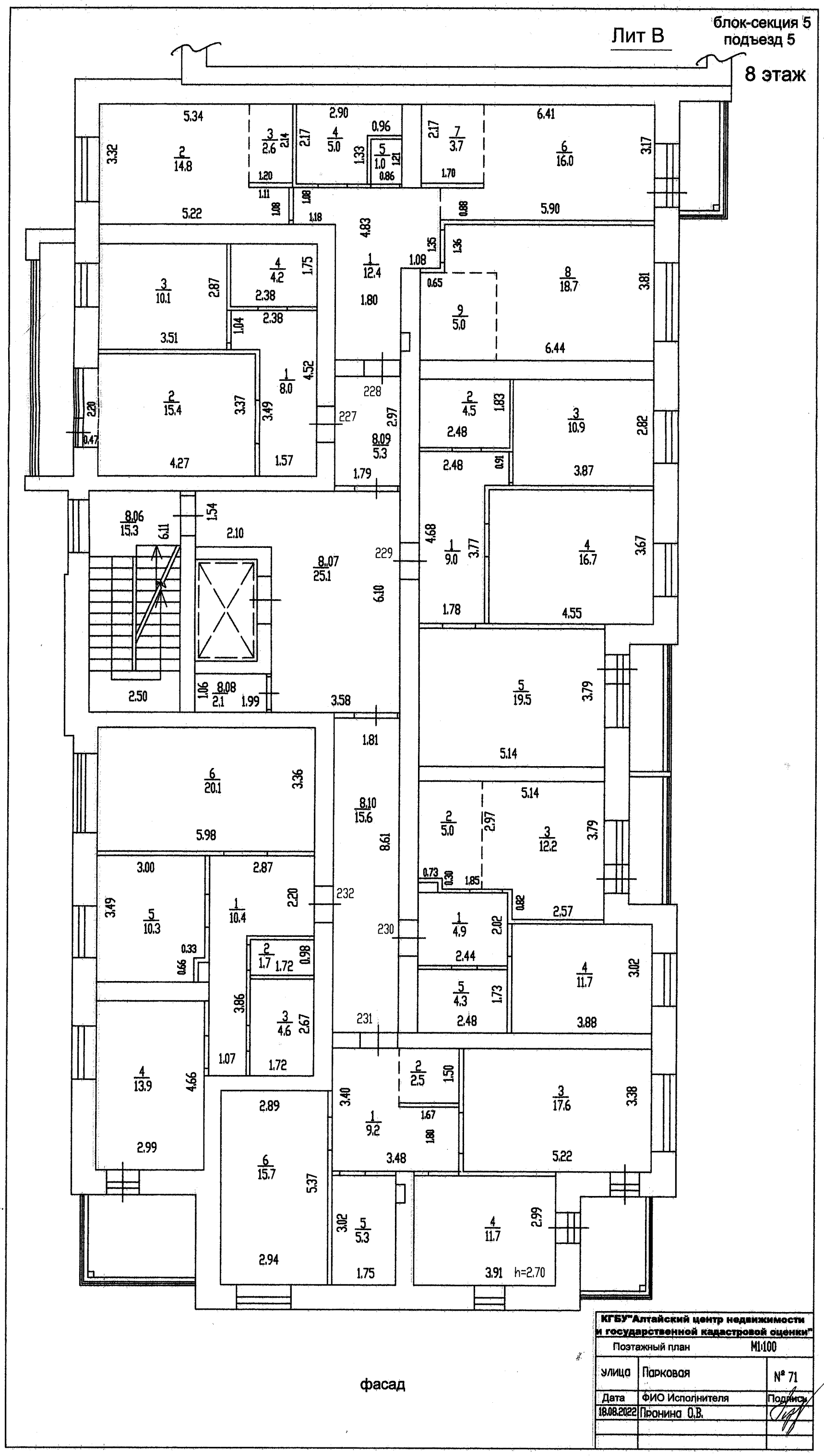
Лит В
блок-секция 5
подъезд 5
8 этаж
фасад
h=2.70
КГБУ"Алтайский центр недвижимости и государственной кадастровой оценки"
Поэтажный план
М1:100
улица
Парковая
№ 71
Дата
ФИО Исполнителя
Подпись
18.08.2022
Пронина О.В.

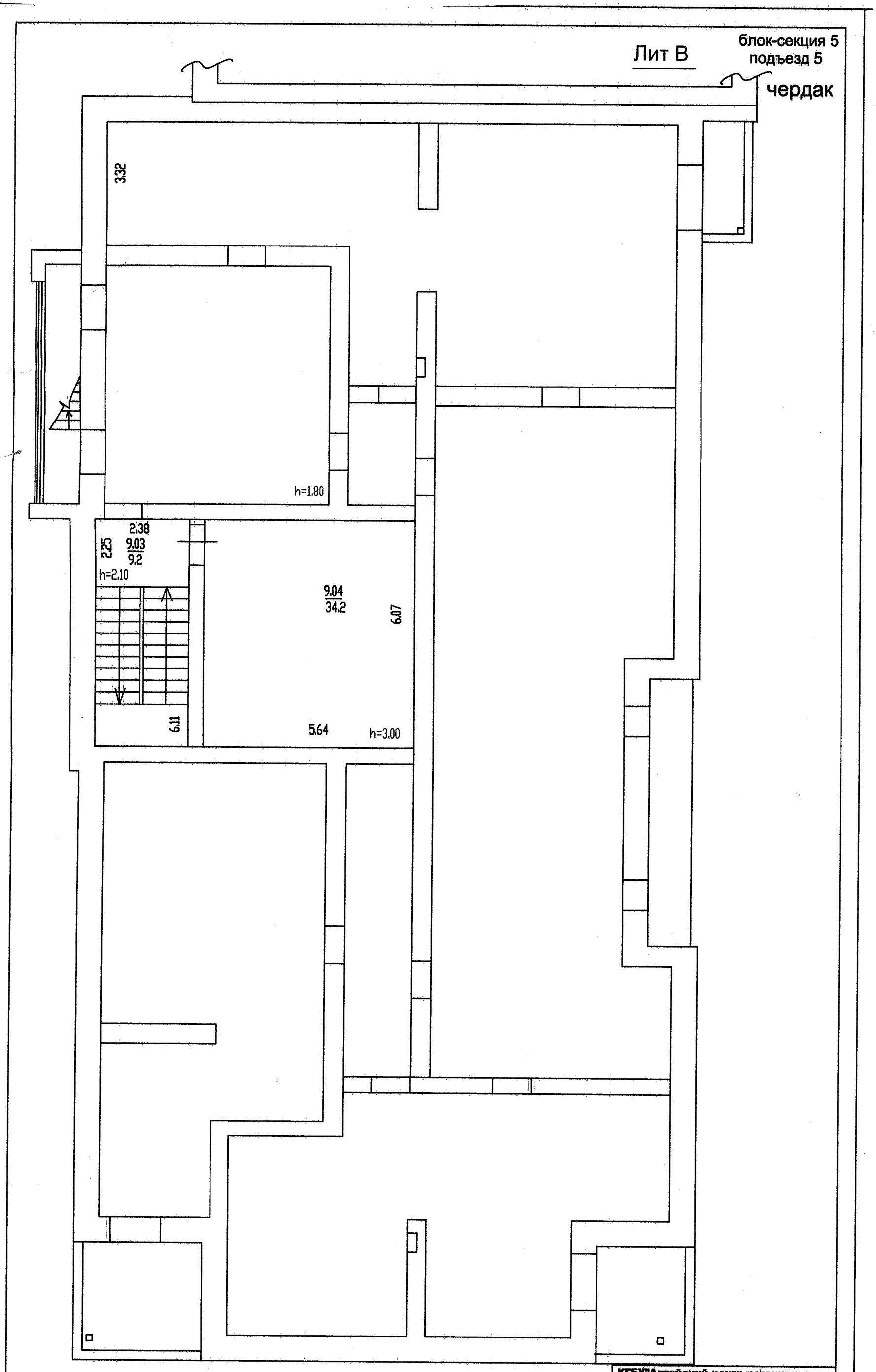


| КГБУ"Алтайский центр недвижимости и государственной кадастровой оценки" | | |
|---|---|---|
| Поэтажный план | | М1:100 |
| Улица | Парковая | № 71 |
| Дата | ФИО Исполнителя | Подпись |
| 18.08.2022 | Пронина О.В. | |

ПРИЛОЖЕНИЕ К ТЕХНИЧЕСКОМУ ПАСПОРТУ НА ЗДАНИЕ (СТРОЕНИЕ)

# ЭКСПЛИКАЦИЯ

к поэтажному плану здания (строения)

расположенного в г. Барнаул

по ул.(пер.) Парковая дом № 71

| № п/п | Литера по плану | Этаж | Номер помещения (квартиры) | Номер комнаты, кухни, и т.д. | Назначение помещений: жилая комната, кухня и т.п. | Формула подсчета частей помещения | Общая площадь | В т.ч. площадь | | | | Высота помещений по внутреннему обмеру | Площадь помещ. общего пользования | Самовольно-возведенная/ переоборуд. площадь | Примечание |
|---|---|---|---|---|---|---|---|---|---|---|---|---|---|---|---|
| | | | | | | | | Квартиры | из нее | | Лоджий, балконов, террас, веранд с коэф. | | | | |
| | | | | | | | | | Жилая | Подсобная | | | | | |
| 1 | 2 | 3 | 4 | 5 | 6 | 7 | 8 | 9 | 10 | 11 | 12 | 13 | 14 | 15 | 16 |
| 1 | В | подвал | | 0.01 | Помещение | 11.88*6.39-2.65*3.02-3.10*0.48-3.11*1.63 | | | | | | 4.30 | 61.4 | | |
| 2 | | | | 0.02 | Помещение | 1.78*2.28 | | | | | | 4.30 | 4.1 | | |
| 3 | | | | 0.03 | Помещение | 3.05*4.73 | | | | | | 4.30 | 14.4 | | |
| 4 | | | | 0.04 | Помещение | 6.08*9.94-2.82*3.18 | | | | | | 4.30 | 51.5 | | |
| 5 | | | | 0.05 | венткамера | 2.62*2.98 | | | | | | 4.30 | 7.8 | | |
| 6 | | | | 0.06 | помещение | 1.83*8.32 | | | | | | 4.30 | 15.2 | | |
| 7 | | | | 0.07 | помещение | 6.46*6.92-3.90*1.32 | | | | | | 4.30 | 39.6 | | |
| 8 | | | | 0.08 | помещение | 6.40*6.90-3.91*1.30+0.89*0.10 | | | | | | 4.30 | 39.2 | | |
| 9 | | | | 0.09 | коридор | 5.71*1.55+1.10*5.69+0.98*3.39 | | | | | | 4.30 | 18.4 | | |
| 10 | | | | 0.10 | тамбур-шлюз | 2.38*2.91 | | | | | | 4.30 | 6.9 | | |
| 11 | | | | 0.11 | лифт | 2.59*1.50 | | | | | | 4.30 | 3.9 | | |
| 12 | | | | 0.12 | тамбур-шлюз | 2.52*3.99 | | | | | | 4.30 | 10.1 | | |
| 13 | | | | 0.13 | помещение | 2.49*1.83 | | | | | | 4.30 | 4.6 | | |
| 14 | | | | 0.14 | помещение | 1.87*3.09 | | | | | | 4.30 | 5.8 | | |
| 15 | | | | 0.15 | помещение | 6.17*8.42-3.50*2.34 | | | | | | 4.30 | 43.8 | | |
| 16 | | | | 0.16 | помещение | 6.48*6.89-3.96*1.30 | | | | | | 4.30 | 39.5 | | |
| 17 | | | | 0.17 | помещение | 9.28*3.24 | | | | | | 4.30 | 30.1 | | |
| 18 | | | | 0.18 | помещение | 3.22*4.41 | | | | | | 4.30 | 14.2 | | |
| 19 | | | | 0.19 | Помещение | 3.34*8.39+3.68*1.86 | | | | | | 4.35 | 34.9 | | |
| 20 | | | | 0.20 | венткамера | 2.33*3.06 | | | | | | 4.35 | 7.1 | | |
| 21 | | | | 0.21 | помещение | 6.06*6.31-2.60*3.36 | | | | | | 4.35 | 29.5 | | |
| 22 | | | | 0.22 | помещение | 1.90*2.62 | | | | | | 4.35 | 5.0 | | |
| 23 | | | | 0.23 | помещение | 6.48*10.58-0.10*8.13-1.31*3.90 | | | | | | 4.35 | 62.6 | | |

| № п/п | Литера по плану | Этаж | Номер помещения (квартиры) | Номер комнаты, кухни, и т.д. | Назначение помещений: жилая комната, кухня и т.п. | Формула подсчета частей помещения | Общая площадь | В т.ч. площадь | | | | Высота помещений по внутреннему обмеру | Площадь помещ. общего пользования | Самовольно-возведенная/ переоборуд. площадь | Примечание |
|---|---|---|---|---|---|---|---|---|---|---|---|---|---|---|---|
| | | | | | | | | Квартиры | из нее | | Лоджий, балконов, террас, веранд с коэф. | | | | |
| | | | | | | | | | Жилая | Подсобная | | | | | |
| 1 | 2 | 3 | 4 | 5 | 6 | 7 | 8 | 9 | 10 | 11 | 12 | 13 | 14 | 15 | 16 |
| 24 | В | подвал | | 0.24 | Коридор | 5.95*6.05-4.68*3.64 | | | | | | 4.35 | 19.0 | | |
| 25 | | | | 0.25 | Тамбур-шлюз | 2.38*2.93 | | | | | | 4.35 | 7.0 | | |
| 26 | | | | 0.26 | лифт | 4.8 | | | | | | 4.35 | 4.8 | | |
| 27 | | | | 0.27 | Тамбур-шлюз | (2.51*2.73)*0 | | | | | | 4.35 | 6.9 | | |
| 28 | | | | 0.28 | электрощитовая | (2.51*3.14)*0 | | | | | | 4.35 | 7.9 | | |
| 29 | | | | 0.29 | помещение | 6.05*9.39-0.51*3.16+2.67*3.04 | | | | | | 4.35 | 63.3 | | |
| 30 | | | | 0.30 | помещение | 2.87*2.19 | | | | | | 4.35 | 6.3 | | |
| 31 | | | | 0.31 | помещение | 1.82*8.23 | | | | | | 4.35 | 15.0 | | |
| 32 | | | | 0.32 | помещение | 6.86*6.50-1.31*3.95 | | | | | | 4.35 | 39.4 | | |
| 33 | | | | 0.33 | помещение | 1.70*2.48 | | | | | | 4.35 | 4.2 | | |
| 34 | | | | 0.34 | помещение | 11.87*6.31-0.95*3.00-0.50*3.11-3.10*2.61 | | | | | | 4.35 | 62.4 | | |
| 35 | | | | 0.35 | Помещение | 6.48*7.11 | | | | | | 4.35 | 46.1 | | |
| | | | | | | **Площадь этажа: 831.9** | | | | | | | **831.9** | | |
| | | | | | **Итого с холодными помещениями (с учетом коэффициентов):** | | **831.9** | | | | | | | | |
| 36 | В | чердак | | 9.01 | Лестничная клетка | 2.38*2.23+1.22*3.13 | | | | | | 2.10 | 9.1 | | |
| 37 | | | | 9.02 | машинное отделение лифта | 6.07*5.68 | | | | | | | 34.5 | | |
| 38 | | | | 9.03 | Лестничная клетка | 2.38*2.25+1.22*3.13 | | | | | | 2.10 | 9.2 | | |
| 39 | | | | 9.04 | машинное отделение лифта | 34.2 | | | | | | 3.00 | 34.2 | | |
| | | | | | | **Площадь этажа: 87** | | | | | | | **87.0** | | |
| | | | | | **Итого с холодными помещениями (с учетом коэффициентов):** | | **87.0** | | | | | | | | |

| № п/п | Литера по плану | Этаж | Номер помещения (квартиры) | Номер комнаты, кухни, и т.д. | Назначение помещений: жилая комната, кухня и т.п. | Формула подсчета частей помещения | Общая площадь | В т.ч. площадь | | | | Высота помещений по внутреннему обмеру | Площадь помещ. общего пользования | Самовольно-возведенная/ переоборуд. площадь | Примечание |
|---|---|---|---|---|---|---|---|---|---|---|---|---|---|---|---|
| | | | | | | | | Квартиры | из нее | | Лоджий, балконов, террас, веранд с коэф. | | | | |
| | | | | | | | | | Жилая | Подсобная | | | | | |
| 1 | 2 | 3 | 4 | 5 | 6 | 7 | 8 | 9 | 10 | 11 | 12 | 13 | 14 | 15 | 16 |
| 40 | В | 1 | 137 | | лоджия | (0.99*6.47)*0 | 0.0 | | | | 3.2 | | | | K=0.5 |
| 41 | | | | 1 | коридор | 2.89*2.39+1.08*3.87 | 11.1 | 11.1 | | 11.1 | | 2.70 | | | |
| 42 | | | | 2 | кухня-ниша | 5.0 | 5.0 | 5.0 | | 5.0 | | 2.70 | | | |
| 43 | | | | 3 | жилая комната | 6.02*3.64-0.29*0.65-5.0+2.23*0.45 | 17.7 | 17.7 | 17.7 | | | 2.70 | | | |
| 44 | | | | 4 | жилая комната | 3.02*4.24 | 12.8 | 12.8 | 12.8 | | | 2.70 | | | |
| 45 | | | | 5 | гардероб | 3.03*1.91 | 5.8 | 5.8 | | 5.8 | | 2.70 | | | |
| 46 | | | | 6 | жилая комната | 3.05*4.73 | 14.4 | 14.4 | 14.4 | | | 2.70 | | | |
| [illegible] | | | | 7 | ванная | 1.74*2.72 | 4.7 | 4.7 | | 4.7 | | 2.70 | | | |
| 48 | | | | 8 | туалет | 1.75*0.98 | 1.7 | 1.7 | | 1.7 | | 2.70 | | | |
| | | | | | | | | | | | | | | | |
| | | | | | | | | | | | | | | | |
| | | | | | | **Итого по квартире:** | **73.2** | **73.2** | **44.9** | **28.3** | **3.2** | | | | |
| | | | | | **Итого с холодными помещениями (с учетом коэффициентов):** | | **76.4** | | | | | | | | |
| 49 | В | 1 | 138 | | лоджия | (2.29*1.92-0.16*0.16)*0 | 0.0 | | | | 2.2 | | | | K=0.5 |
| 50 | | | | 1 | коридор | 3.39*3.38 | 11.5 | 11.5 | | 11.5 | | 2.70 | | | |
| 51 | | | | 2 | жилая комната | 2.99*4.76 | 14.2 | 14.2 | 14.2 | | | 2.70 | | | |
| 52 | | | | 3 | сан.узел | 1.84*2.92 | 5.4 | 5.4 | | 5.4 | | 2.70 | | | |
| [illegible] | | | | 4 | кухня | 3.73*2.90 | 10.8 | 10.8 | | 10.8 | | 2.70 | | | |
| 54 | | | | 5 | жилая комната | 5.27*3.39 | 17.9 | 17.9 | 17.9 | | | 2.70 | | | |
| | | | | | | | | | | | | | | | |
| | | | | | | | | | | | | | | | |
| | | | | | | **Итого по квартире:** | **59.8** | **59.8** | **32.1** | **27.7** | **2.2** | | | | |
| | | | | | **Итого с холодными помещениями (с учетом коэффициентов):** | | **62.0** | | | | | | | | |

| № п/п | Литера по плану | Этаж | Номер помещения (квартиры) | Номер комнаты, кухни, и т.д. | Назначение помещений: жилая комната, кухня и т.п. | Формула подсчета частей помещения | Общая площадь | В т.ч. площадь | | | | Высота помещений по внутреннему обмеру | Площадь помещ. общего пользования | Самовольно-возведенная/ переоборуд. площадь | Примечание |
|---|---|---|---|---|---|---|---|---|---|---|---|---|---|---|---|
| | | | | | | | | Квартиры | из нее | | Лоджий, балконов, террас, веранд с коэф. | | | | |
| | | | | | | | | | Жилая | Подсобная | | | | | |
| 1 | 2 | 3 | 4 | 5 | 6 | 7 | 8 | 9 | 10 | 11 | 12 | 13 | 14 | 15 | 16 |
| 55 | В | 1 | 139 | | лоджия | (0.93*3.51)*0 | 0.0 | | | | 1.7 | | | | K=0.5 |
| 56 | | | | 1 | коридор | 2.46*2.04 | 5.0 | 5.0 | | 5.0 | | 2.70 | | | |
| 57 | | | | 2 | сан.узел | 2.49*1.74 | 4.3 | 4.3 | | 4.3 | | 2.70 | | | |
| 58 | | | | 3 | жилая комната | 3.85*2.99 | 11.5 | 11.5 | 11.5 | | | 2.70 | | | |
| 59 | | | | 4 | жилая комната | 3.81*5.14-0.89*2.58-0.66*0.29-5.0 | 12.1 | 12.1 | 12.1 | | | 2.70 | | | |
| 60 | | | | 5 | кухня-ниша | 5.0 | 5.0 | 5.0 | | 5.0 | | 2.70 | | | |
| | | | | | | | | | | | | | | | |
| | | | | | | | | | | | | | | | |
| | | | | | | **Итого по квартире:** | **37.9** | **37.9** | **23.6** | **14.3** | **1.7** | | | | |
| | | | | | **Итого с холодными помещениями (с учетом коэффициентов):** | | **39.6** | | | | | | | | |
| 61 | В | 1 | 140 | | лоджия | (0.94*3.51)*0 | 0.0 | | | | 1.7 | | | | K=0.5 |
| 62 | | | | 1 | коридор | 2.45*2.04 | 5.0 | 5.0 | | 5.0 | | 2.70 | | | |
| 63 | | | | 2 | кухня-ниша | 5.0 | 5.0 | 5.0 | | 5.0 | | 2.70 | | | |
| 64 | | | | 3 | жилая комната | 3.80*5.14-0.88*2.57-0.65*0.29-5.0 | 12.1 | 12.1 | 12.1 | | | 2.70 | | | |
| 65 | | | | 4 | жилая комната | 3.89*2.99 | 11.6 | 11.6 | 11.6 | | | 2.70 | | | |
| 66 | | | | 5 | сан.узел | 2.47*1.75 | 4.3 | 4.3 | | 4.3 | | 2.70 | | | |
| | | | | | | | | | | | | | | | |
| | | | | | | | | | | | | | | | |
| | | | | | | **Итого по квартире:** | **38.0** | **38.0** | **23.7** | **14.3** | **1.7** | | | | |
| | | | | | **Итого с холодными помещениями (с учетом коэффициентов):** | | **39.7** | | | | | | | | |
| 67 | В | 1 | 141 | | лоджия | (3.59*0.88)*0 | 0.0 | | | | 1.6 | | | | K=0.5 |
| 68 | | | | 1 | коридор | 2.45*2.05 | 5.0 | 5.0 | | 5.0 | | 2.70 | | | |
| 69 | | | | 2 | сан.узел | 2.48*1.73 | 4.3 | 4.3 | | 4.3 | | 2.70 | | | |
| 70 | | | | 3 | жилая комната | 3.88*3.0 | 11.6 | 11.6 | 11.6 | | | 2.70 | | | |
| 71 | | | | 4 | жилая комната | 3.81*5.12-0.88*2.56-0.29*0.65-5.0 | 12.1 | 12.1 | 12.1 | | | 2.70 | | | |
| 72 | | | | 5 | кухня-ниша | 5.0 | 5.0 | 5.0 | | 5.0 | | 2.70 | | | |
| | | | | | | | | | | | | | | | |
| | | | | | | | | | | | | | | | |

| № п/п | Литера по плану | Этаж | Номер помещения (квартиры) | Номер комнаты, кухни, и т.д. | Назначение помещений: жилая комната, кухня и т.п. | Формула подсчета частей помещения | Общая площадь | В т.ч. площадь | | | | Высота помещений по внутреннему обмеру | Площадь помещ. общего пользования | Самовольно-возведенная/ переоборуд. площадь | Примечание |
|---|---|---|---|---|---|---|---|---|---|---|---|---|---|---|---|
| | | | | | | | | Квартиры | из нее | | Лоджий, балконов, террас, веранд с коэф. | | | | |
| | | | | | | | | | Жилая | Подсобная | | | | | |
| 1 | 2 | 3 | 4 | 5 | 6 | 7 | 8 | 9 | 10 | 11 | 12 | 13 | 14 | 15 | 16 |
| | | | | | | **Итого по квартире:** | **38.0** | **38.0** | **23.7** | **14.3** | **1.6** | | | | |
| | | | | | **Итого с холодными помещениями (с учетом коэффициентов):** | | **39.6** | | | | | | | | |
| 73 | В | 1 | 142 | | лоджия | (3.69*0.86)*0 | 0.0 | | | | 1.6 | | | | K=0.5 |
| 74 | | | | 1 | коридор | 3.87*4.07-0.69*1.42 | 14.8 | 14.8 | | 14.8 | | 2.70 | | | |
| 75 | | | | 2 | жилая комната | 4.29*3.18 | 13.6 | 13.6 | 13.6 | | | 2.70 | | | |
| 76 | | | | 3 | гардероб | 1.87*3.18 | 5.9 | 5.9 | | 5.9 | | 2.70 | | | |
| 77 | | | | 4 | ванная | 2.91*2.19-1.30*0.97 | 5.1 | 5.1 | | 5.1 | | 2.70 | | | |
| 78 | | | | 5 | туалет | 0.89*1.22 | 1.1 | 1.1 | | 1.1 | | 2.70 | | | |
| 79 | | | | 6 | жилая комната | 4.38*3.17 | 13.9 | 13.9 | 13.9 | | | 2.70 | | | |
| 80 | | | | 7 | кухня | 4.38*2.66-0.65*0.26 | 11.5 | 11.5 | | 11.5 | | 2.70 | | | |
| 81 | | | | 8 | жилая комната | 6.02*3.51 | 21.1 | 21.1 | 21.1 | | | 2.70 | | | |
| | | | | | | | | | | | | | | | |
| | | | | | | | | | | | | | | | |
| | | | | | | **Итого по квартире:** | **87.0** | **87.0** | **48.6** | **38.4** | **1.6** | | | | |
| | | | | | **Итого с холодными помещениями (с учетом коэффициентов):** | | **88.6** | | | | | | | | |
| 82 | В | 1 | 185 | | Лоджия | (0.97*6.42)*0 | 0.0 | | | | 3.1 | 2.75 | | | K=0.5 |
| 83 | | | | 1 | Коридор | 2.33*4.54-0.76*3.51 | 7.9 | 7.9 | | 7.9 | | 2.75 | | | |
| 84 | | | | 2 | Жилая комната | 4.31*3.37+0.46*2.21 | 15.5 | 15.5 | 15.5 | | | 2.75 | | | |
| 85 | | | | 3 | Кухня | 3.53*2.89 | 10.2 | 10.2 | | 10.2 | | 2.75 | | | |
| 86 | | | | 4 | Сан.узел совмещенный | 2.37*1.72 | 4.1 | 4.1 | | 4.1 | | 2.75 | | | |
| | | | | | | | | | | | | | | | |
| | | | | | | | | | | | | | | | |
| | | | | | | **Итого по квартире:** | **37.7** | **37.7** | **15.5** | **22.2** | **3.1** | | | | |
| | | | | | **Итого с холодными помещениями (с учетом коэффициентов):** | | **40.8** | | | | | | | | |

| № п/п | Литера по плану | Этаж | Номер помещения (квартиры) | Номер комнаты, кухни, и т.д. | Назначение помещений: жилая комната, кухня и т.п. | Формула подсчета частей помещения | Общая площадь | В т.ч. площадь | | | | Высота помещений по внутреннему обмеру | Площадь помещ. общего пользования | Самовольно-возведенная/ переоборуд. площадь | Примечание |
|---|---|---|---|---|---|---|---|---|---|---|---|---|---|---|---|
| | | | | | | | | Квартиры | из нее | | Лоджий, балконов, террас, веранд с коэф. | | | | |
| | | | | | | | | | Жилая | Подсобная | | | | | |
| 1 | 2 | 3 | 4 | 5 | 6 | 7 | 8 | 9 | 10 | 11 | 12 | 13 | 14 | 15 | 16 |
| 87 | В | 1 | 186 | | Лоджия | (1.11*3.00-0.16*0.16)*0 | 0.0 | | | | 1.7 | 2.75 | | | K=0.5 |
| 88 | | | | 1 | Коридор | 4.74*1.79+1.15*1.05+1.08*2.20 | 12.1 | 12.1 | | 12.1 | | 2.75 | | | |
| 89 | | | | 2 | Жилая комната | 5.27*3.30-1.09*2.22 | 15.0 | 15.0 | 15.0 | | | 2.75 | | | |
| 90 | | | | 3 | гардероб | 1.17*2.12 | 2.5 | 2.5 | | 2.5 | | 2.75 | | | |
| 91 | | | | 4 | Ванная | 2.15*2.90-0.93*1.29 | 5.0 | 5.0 | | 5.0 | | 2.75 | | | |
| 92 | | | | 5 | Туалет | 0.88*1.21 | 1.1 | 1.1 | | 1.1 | | 2.75 | | | |
| 93 | | | | 6 | Жилая комната | 5.90*3.15-2.26*1.18 | 15.9 | 15.9 | 15.9 | | | 2.75 | | | |
| 94 | | | | 7 | гардероб | 2.16*1.69 | 3.7 | 3.7 | | 3.7 | | 2.75 | | | |
| 95 | | | | 8 | Жилая комната | 6.43*3.81-0.65*1.35-5 | 18.6 | 18.6 | 18.6 | | | 2.75 | | | |
| 96 | | | | 9 | Кухня-ниша | 5 | 5.0 | 5.0 | | 5.0 | | 2.75 | | | |
| | | | | | | | | | | | | | | | |
| | | | | | | | | | | | | | | | |
| | | | | | | **Итого по квартире:** | **78.9** | **78.9** | **49.5** | **29.4** | **1.7** | | | | |
| | | | | | **Итого с холодными помещениями (с учетом коэффициентов):** | | **80.6** | | | | | | | | |
| 97 | В | 1 | 187 | | Лоджия | (0.94*3.51)*0 | 0.0 | | | | 1.7 | 2.75 | | | K=0.5 |
| 98 | | | | 1 | Коридор | 1.78*3.80+0.93*2.46 | 9.1 | 9.1 | | 9.1 | | 2.75 | | | |
| 99 | | | | 2 | Сан.узел совмещенный | 2.48*1.82 | 4.5 | 4.5 | | 4.5 | | 2.75 | | | |
| 100 | | | | 3 | Кухня | 3.83*2.85 | 10.9 | 10.9 | | 10.9 | | 2.75 | | | |
| 101 | | | | 4 | Жилая комната | 4.52*3.69 | 16.7 | 16.7 | 16.7 | | | 2.75 | | | |
| 102 | | | | 5 | Жилая комната | 5.10*3.80 | 19.4 | 19.4 | 19.4 | | | 2.75 | | | |
| | | | | | | | | | | | | | | | |
| | | | | | | | | | | | | | | | |
| | | | | | | **Итого по квартире:** | **60.6** | **60.6** | **36.1** | **24.5** | **1.7** | | | | |
| | | | | | **Итого с холодными помещениями (с учетом коэффициентов):** | | **62.3** | | | | | | | | |

| № п/п | Литера по плану | Этаж | Номер помещения (квартиры) | Номер комнаты, кухни, и т.д. | Назначение помещений: жилая комната, кухня и т.п. | Формула подсчета частей помещения | Общая площадь | В т.ч. площадь | | | | Высота помещений по внутреннему обмеру | Площадь помещ. общего пользования | Самовольно-возведенная/ переоборуд. площадь | Примечание |
|---|---|---|---|---|---|---|---|---|---|---|---|---|---|---|---|
| | | | | | | | | Квартиры | из нее | | Лоджий, балконов, террас, веранд с коэф. | | | | |
| | | | | | | | | | Жилая | Подсобная | | | | | |
| 1 | 2 | 3 | 4 | 5 | 6 | 7 | 8 | 9 | 10 | 11 | 12 | 13 | 14 | 15 | 16 |
| 103 | В | 1 | 188 | | Лоджия | (0.90*3.52)*0 | 0.0 | | | | 1.6 | 2.75 | | | K=0.5 |
| 104 | | | | 1 | Коридор | 2.46*2.04 | 5.0 | 5.0 | | 5.0 | | 2.75 | | | |
| 105 | | | | 2 | Кухня-ниша | 5 | 5.0 | 5.0 | | 5.0 | | 2.75 | | | |
| 106 | | | | 3 | Жилая комната | 5.12*2.94+0.85*2.55-0.29*0.67-5 | 12.0 | 12.0 | 12.0 | | | 2.75 | | | |
| 107 | | | | 4 | Жилая комната | 3.84*2.97 | 11.4 | 11.4 | 11.4 | | | 2.75 | | | |
| 108 | | | | 5 | Сан.узел совмещенный | 2.47*1.71 | 4.2 | 4.2 | | 4.2 | | 2.75 | | | |
| | | | | | | | | | | | | | | | |
| | | | | | | | | | | | | | | | |
| | | | | | | **Итого по квартире:** | **37.6** | **37.6** | **23.4** | **14.2** | **1.6** | | | | |
| | | | | | **Итого с холодными помещениями (с учетом коэффициентов):** | | **39.2** | | | | | | | | |
| 109 | В | 1 | 189 | | Лоджия | (2.58*1.82-0.16*0.16)*0 | 0.0 | | | | 2.4 | 2.75 | | | K=0.5 |
| 110 | | | | 1 | Коридор | 3.37*3.49-1.65*1.62 | 9.1 | 9.1 | | 9.1 | | 2.75 | | | |
| 111 | | | | 2 | гардероб | 1.65*1.50 | 2.5 | 2.5 | | 2.5 | | 2.75 | | | |
| 112 | | | | 3 | Жилая комната | 5.16*3.38 | 17.4 | 17.4 | 17.4 | | | 2.75 | | | |
| 113 | | | | 4 | Кухня | 3.91*2.98 | 11.7 | 11.7 | | 11.7 | | 2.75 | | | |
| 114 | | | | 5 | Сан.узел совмещенный | 1.75*3.01 | 5.3 | 5.3 | | 5.3 | | 2.75 | | | |
| 115 | | | | 6 | Жилая комната | 2.88*5.36 | 15.4 | 15.4 | 15.4 | | | 2.75 | | | |
| | | | | | | | | | | | | | | | |
| | | | | | | | | | | | | | | | |
| | | | | | | **Итого по квартире:** | **61.4** | **61.4** | **32.8** | **28.6** | **2.4** | | | | |
| | | | | | **Итого с холодными помещениями (с учетом коэффициентов):** | | **63.8** | | | | | | | | |
| 116 | В | 1 | 190 | | Лоджия | (2.88*2.19-0.16*0.16)*0 | 0.0 | | | | 3.2 | 2.75 | | | K=0.5 |
| 117 | | | | 1 | Коридор | 2.89*2.18+3.82*1.18-0.10*1.83 | 10.6 | 10.6 | | 10.6 | | 2.75 | | | |
| 118 | | | | 2 | Туалет | 1.71*0.97 | 1.7 | 1.7 | | 1.7 | | 2.75 | | | |
| 119 | | | | 3 | Ванная | 1.73*2.66 | 4.6 | 4.6 | | 4.6 | | 2.75 | | | |
| 120 | | | | 4 | Жилая комната | 4.64*3.01 | 14.0 | 14.0 | 14.0 | | | 2.75 | | | |
| 121 | | | | 5 | Кухня | 3.47*3.00-0.31*0.67 | 10.2 | 10.2 | | 10.2 | | 2.75 | | | |
| 122 | | | | 6 | Жилая комната | 6.01*3.35 | 20.1 | 20.1 | 20.1 | | | 2.75 | | | |
| | | | | | | | | | | | | | | | |
| | | | | | | | | | | | | | | | |

| № п/п | Литера по плану | Этаж | Номер помещения (квартиры) | Номер комнаты, кухни, и т.д. | Назначение помещений: жилая комната, кухня и т.п. | Формула подсчета частей помещения | Общая площадь | В т.ч. площадь | | | | Высота помещений по внутреннему обмеру | Площадь помещ. общего пользования | Самовольно-возведенная/ переоборуд. площадь | Примечание |
|---|---|---|---|---|---|---|---|---|---|---|---|---|---|---|---|
| | | | | | | | | Квартиры | из нее | | Лоджий, балконов, террас, веранд с коэф. | | | | |
| | | | | | | | | | Жилая | Подсобная | | | | | |
| 1 | 2 | 3 | 4 | 5 | 6 | 7 | 8 | 9 | 10 | 11 | 12 | 13 | 14 | 15 | 16 |
| | | | | | | **Итого по квартире:** | **61.2** | **61.2** | **34.1** | **27.1** | **3.2** | | | | |
| | | | | | **Итого с холодными помещениями (с учетом коэффициентов):** | | **64.4** | | | | | | | | |
| 123 | В | 1 | | 1.01 | Тамбур | 2.18*2.18 | | | | | | | 4.8 | | |
| 124 | | | | 1.02 | Тамбур | 4.16*1.98-5.1 | | | | | | | 3.1 | | |
| 125 | | | | 1.03 | колясочная | 5.1 | | | | | | | 5.1 | | |
| 126 | | | | 1.04 | лестничная клетка | 6.09*2.53 | | | | | | | 15.4 | | |
| 127 | | | | 1.05 | подсобное | 1.98*1.06 | | | | | | | 2.1 | | |
| 128 | | | | 1.06 | лифтовой холл | 5.72*6.08-4.52*2.08 | | | | | | | 25.4 | | |
| 129 | | | | 1.07 | коридор | 1.82*8.62 | | | | | | | 15.7 | | |
| 130 | | | | 1.08 | коридор | 3.49*1.82 | | | | | | | 6.4 | | |
| 131 | | | | 1.09 | колясочная | 5.1 | | | | | | 2.75 | 5.1 | | |
| 132 | | | | 1.10 | Тамбур | 1.96*4.97-5.1 | | | | | | 2.75 | 4.6 | | |
| 133 | | | | 1.11 | Тамбур | 2.11*2.10 | | | | | | 2.75 | 4.4 | | |
| 134 | | | | 1.12 | Лестничная клетка | 6.08*2.52 | | | | | | 2.75 | 15.3 | | |
| 135 | | | | 1.13 | лифтовой холл | 3.60*6.05+1.55*2.08 | | | | | | 2.75 | 25.0 | | |
| 136 | | | | 1.14 | подсобное | 1.08*2.00 | | | | | | 2.75 | 2.2 | | |
| 137 | | | | 1.15 | Коридор | 1.81*3.07 | | | | | | 2.75 | 5.6 | | |
| 138 | | | | 1.16 | Коридор | 1.80*8.62 | | | | | | 2.75 | 15.5 | | |
| | | | | | | | | | | | | | | | |
| | | | | | | | | | | | | | | | |
| | | | | | | | | | | | | | | | |
| | | | | | | | | | | | | | | | |
| | | | | | | **Площадь этажа: 877.8** | **671.3** | **671.3** | **388.0** | **283.3** | **25.7** | | **155.7** | | |
| | | | | | **Итого с холодными помещениями (с учетом коэффициентов):** | | **852.7** | | | | | | | | |

| № п/п | Литера по плану | Этаж | Номер помещения (квартиры) | Номер комнаты, кухни, и т.д. | Назначение помещений: жилая комната, кухня и т.п. | Формула подсчета частей помещения | Общая площадь | В т.ч. площадь | | | | Высота помещений по внутреннему обмеру | Площадь помещ. общего пользования | Самовольно-возведенная/ переоборуд. площадь | Примечание |
|---|---|---|---|---|---|---|---|---|---|---|---|---|---|---|---|
| | | | | | | | | Квартиры | из нее | | Лоджий, балконов, террас, веранд с коэф. | | | | |
| | | | | | | | | | Жилая | Подсобная | | | | | |
| 1 | 2 | 3 | 4 | 5 | 6 | 7 | 8 | 9 | 10 | 11 | 12 | 13 | 14 | 15 | 16 |
| 139 | В | 2 | 143 | | лоджия | (0.99*6.51)*0 | 0.0 | | | | 3.2 | | | | K=0.5 |
| 140 | | | | 1 | коридор | 2.89*2.42+3.85*1.07 | 11.1 | 11.1 | | 11.1 | | 2.70 | | | |
| 141 | | | | 2 | кухня-ниша | 5.0 | 5.0 | 5.0 | | 5.0 | | 2.70 | | | |
| 142 | | | | 3 | жилая комната | 6.02*3.63-0.29*0.65-5.0+2.17*0.45 | 17.6 | 17.6 | 17.6 | | | 2.70 | | | |
| 143 | | | | 4 | жилая комната | 3.03*4.22 | 12.8 | 12.8 | 12.8 | | | 2.70 | | | |
| 144 | | | | 5 | гардеробная | 3.01*1.92 | 5.8 | 5.8 | | 5.8 | | 2.70 | | | |
| 145 | | | | 6 | жилая комната | 3.04*4.73-0.16*0.16 | 14.4 | 14.4 | 14.4 | | | 2.70 | | | |
| [illegible] | | | | 7 | ванная | 2.72*1.74 | 4.7 | 4.7 | | 4.7 | | 2.70 | | | |
| 147 | | | | 8 | туалет | 1.75*0.98 | 1.7 | 1.7 | | 1.7 | | 2.70 | | | |
| | | | | | | | | | | | | | | | |
| | | | | | | | | | | | | | | | |
| | | | | | | **Итого по квартире:** | **73.1** | **73.1** | **44.8** | **28.3** | **3.2** | | | | |
| | | | | | **Итого с холодными помещениями (с учетом коэффициентов):** | | **76.3** | | | | | | | | |
| 148 | В | 2 | 144 | | лоджия | (1.91*2.36-0.16*0.16)*0 | 0.0 | | | | 2.3 | | | | K=0.5 |
| 149 | | | | 1 | коридор | 3.33*3.38 | 11.3 | 11.3 | | 11.3 | | 2.70 | | | |
| 150 | | | | 2 | жилая комната | 3.0*4.75 | 14.3 | 14.3 | 14.3 | | | 2.70 | | | |
| 151 | | | | 3 | сан.узел | 1.84*2.91 | 5.4 | 5.4 | | 5.4 | | 2.70 | | | |
| [illegible] | | | | 4 | кухня | 3.73*2.90 | 10.8 | 10.8 | | 10.8 | | 2.70 | | | |
| 153 | | | | 5 | жилая комната | 5.35*3.39 | 18.1 | 18.1 | 18.1 | | | 2.70 | | | |
| | | | | | | | | | | | | | | | |
| | | | | | | | | | | | | | | | |
| | | | | | | **Итого по квартире:** | **59.9** | **59.9** | **32.4** | **27.5** | **2.3** | | | | |
| | | | | | **Итого с холодными помещениями (с учетом коэффициентов):** | | **62.2** | | | | | | | | |

| № п/п | Литера по плану | Этаж | Номер помещения (квартиры) | Номер комнаты, кухни, и т.д. | Назначение помещений: жилая комната, кухня и т.п. | Формула подсчета частей помещения | Общая площадь | В т.ч. площадь | | | | Высота помещений по внутреннему обмеру | Площадь помещ. общего пользования | Самовольно-возведенная/ переоборуд. площадь | Примечание |
|---|---|---|---|---|---|---|---|---|---|---|---|---|---|---|---|
| | | | | | | | | Квартиры | из нее | | Лоджий, балконов, террас, веранд с коэф. | | | | |
| | | | | | | | | | Жилая | Подсобная | | | | | |
| 1 | 2 | 3 | 4 | 5 | 6 | 7 | 8 | 9 | 10 | 11 | 12 | 13 | 14 | 15 | 16 |
| 154 | В | 2 | 145 | | лоджия | (3.51*0.94)*0 | 0.0 | | | | 1.7 | | | | K=0.5 |
| 155 | | | | 1 | коридор | 2.05*2.46 | 5.0 | 5.0 | | 5.0 | | 2.70 | | | |
| 156 | | | | 2 | сан.узел | 2.47*1.75 | 4.3 | 4.3 | | 4.3 | | 2.70 | | | |
| 157 | | | | 3 | жилая комната | 3.87*2.99 | 11.6 | 11.6 | 11.6 | | | 2.70 | | | |
| 158 | | | | 4 | жилая комната | 5.13*3.81-0.89*2.57-0.29*0.65-5.0 | 12.1 | 12.1 | 12.1 | | | 2.70 | | | |
| 159 | | | | 5 | кухня-ниша | 5.0 | 5.0 | 5.0 | | 5.0 | | 2.70 | | | |
| | | | | | | | | | | | | | | | |
| | | | | | | | | | | | | | | | |
| | | | | | | **Итого по квартире:** | **38.0** | **38.0** | **23.7** | **14.3** | **1.7** | | | | |
| | | | | | **Итого с холодными помещениями (с учетом коэффициентов):** | | **39.7** | | | | | | | | |
| 160 | В | 2 | 146 | | лоджия | (0.95*3.51)*0 | 0.0 | | | | 1.7 | | | | K=0.5 |
| 161 | | | | 1 | коридор | 2.46*2.02 | 5.0 | 5.0 | | 5.0 | | 2.70 | | | |
| 162 | | | | 2 | кухня-ниша | 5.0 | 5.0 | 5.0 | | 5.0 | | 2.70 | | | |
| 163 | | | | 3 | жилая комната | 5.12*3.81-0.89*2.57-0.66*0.29-5.0 | 12.0 | 12.0 | 12.0 | | | 2.70 | | | |
| 164 | | | | 4 | жилая комната | 3.86*2.99 | 11.5 | 11.5 | 11.5 | | | 2.70 | | | |
| 165 | | | | 5 | сан.узел | 2.48*1.74 | 4.3 | 4.3 | | 4.3 | | 2.70 | | | |
| | | | | | | | | | | | | | | | |
| | | | | | | | | | | | | | | | |
| | | | | | | **Итого по квартире:** | **37.8** | **37.8** | **23.5** | **14.3** | **1.7** | | | | |
| | | | | | **Итого с холодными помещениями (с учетом коэффициентов):** | | **39.5** | | | | | | | | |
| 166 | В | 2 | 147 | | лоджия | (3.58*0.88)*0 | 0.0 | | | | 1.6 | | | | K=0.5 |
| 167 | | | | 1 | коридор | 2.45*2.10 | 5.1 | 5.1 | | 5.1 | | 2.70 | | | |
| 168 | | | | 2 | сан.узел | 2.48*1.74 | 4.3 | 4.3 | | 4.3 | | 2.70 | | | |
| 169 | | | | 3 | жилая комната | 3.86*2.99 | 11.5 | 11.5 | 11.5 | | | 2.70 | | | |
| 170 | | | | 4 | жилая комната | 5.12*3.82-0.89*2.56-0.65*0.31-5.0 | 12.1 | 12.1 | 12.1 | | | 2.70 | | | |
| 171 | | | | 5 | кухня-ниша | 5.0 | 5.0 | 5.0 | | 5.0 | | 2.70 | | | |
| | | | | | | | | | | | | | | | |
| | | | | | | | | | | | | | | | |

| № п/п | Литера по плану | Этаж | Номер помещения (квартиры) | Номер комнаты, кухни, и т.д. | Назначение помещений: жилая комната, кухня и т.п. | Формула подсчета частей помещения | Общая площадь | В т.ч. площадь | | | | Высота помещений по внутреннему обмеру | Площадь помещ. общего пользования | Самовольно-возведенная/ переоборуд. площадь | Примечание |
|---|---|---|---|---|---|---|---|---|---|---|---|---|---|---|---|
| | | | | | | | | Квартиры | из нее | | Лоджий, балконов, террас, веранд с коэф. | | | | |
| | | | | | | | | | Жилая | Подсобная | | | | | |
| 1 | 2 | 3 | 4 | 5 | 6 | 7 | 8 | 9 | 10 | 11 | 12 | 13 | 14 | 15 | 16 |
| | | | | | | **Итого по квартире:** | **38.0** | **38.0** | **23.6** | **14.4** | **1.6** | | | | |
| | | | | | **Итого с холодными помещениями (с учетом коэффициентов):** | | **39.6** | | | | | | | | |
| 172 | В | 2 | 148 | | лоджия | (3.69*0.89)*0 | 0.0 | | | | 1.7 | | | | K=0.5 |
| 173 | | | | 1 | коридор | 3.87*4.08-1.42*0.70 | 14.8 | 14.8 | | 14.8 | | 2.70 | | | |
| 174 | | | | 2 | жилая комната | 4.29*3.16 | 13.6 | 13.6 | 13.6 | | | 2.70 | | | |
| 175 | | | | 3 | гардероб | 1.87*3.16 | 5.9 | 5.9 | | 5.9 | | 2.70 | | | |
| 176 | | | | 4 | ванная | 2.91*2.18-1.30*0.97 | 5.1 | 5.1 | | 5.1 | | 2.70 | | | |
| 177 | | | | 5 | туалет | 0.88*1.22 | 1.1 | 1.1 | | 1.1 | | 2.70 | | | |
| 178 | | | | 6 | жилая комната | 4.38*3.17 | 13.9 | 13.9 | 13.9 | | | 2.70 | | | |
| 179 | | | | 7 | кухня | 4.39*2.66-0.29*0.65 | 11.5 | 11.5 | | 11.5 | | 2.70 | | | |
| 180 | | | | 8 | жилая комната | 6.03*3.49 | 21.0 | 21.0 | 21.0 | | | 2.70 | | | |
| | | | | | | | | | | | | | | | |
| | | | | | | | | | | | | | | | |
| | | | | | | **Итого по квартире:** | **86.9** | **86.9** | **48.5** | **38.4** | **1.7** | | | | |
| | | | | | **Итого с холодными помещениями (с учетом коэффициентов):** | | **88.6** | | | | | | | | |
| 181 | В | 2 | 191 | | Лоджия | (0.97*6.43)*0 | 0.0 | | | | 3.1 | 2.75 | | | K=0.5 |
| 182 | | | | 1 | Коридор | 4.57*2.36-0.78*3.49 | 8.1 | 8.1 | | 8.1 | | 2.75 | | | |
| 183 | | | | 2 | Жилая комната | 4.32*3.37+0.46*2.21 | 15.6 | 15.6 | 15.6 | | | 2.75 | | | |
| 184 | | | | 3 | Кухня | 3.53*2.91 | 10.3 | 10.3 | | 10.3 | | 2.75 | | | |
| 185 | | | | 4 | Сан.узел совмещенный | 2.38*1.73 | 4.1 | 4.1 | | 4.1 | | 2.75 | | | |
| | | | | | | | | | | | | | | | |
| | | | | | | | | | | | | | | | |
| | | | | | | **Итого по квартире:** | **38.1** | **38.1** | **15.6** | **22.5** | **3.1** | | | | |
| | | | | | **Итого с холодными помещениями (с учетом коэффициентов):** | | **41.2** | | | | | | | | |

| № п/п | Литера по плану | Этаж | Номер помещения (квартиры) | Номер комнаты, кухни, и т.д. | Назначение помещений: жилая комната, кухня и т.п. | Формула подсчета частей помещения | Общая площадь | В т.ч. площадь | | | | Высота помещений по внутреннему обмеру | Площадь помещ. общего пользования | Самовольно-возведенная/ переоборуд. площадь | Примечание |
|---|---|---|---|---|---|---|---|---|---|---|---|---|---|---|---|
| | | | | | | | | Квартиры | из нее | | Лоджий, балконов, террас, веранд с коэф. | | | | |
| | | | | | | | | | Жилая | Подсобная | | | | | |
| 1 | 2 | 3 | 4 | 5 | 6 | 7 | 8 | 9 | 10 | 11 | 12 | 13 | 14 | 15 | 16 |
| 186 | В | 2 | 192 | | Лоджия | (1.11*3.00-0.16*0.16)*0 | 0.0 | | | | 1.7 | 2.75 | | | K=0.5 |
| 187 | | | | 1 | Коридор | 1.81*4.77+1.14*1.01+1.07*2.24 | 12.2 | 12.2 | | 12.2 | | 2.75 | | | |
| 188 | | | | 2 | Жилая комната | 5.27*3.30-1.15*2.28 | 14.8 | 14.8 | 14.8 | | | 2.75 | | | |
| 189 | | | | 3 | гардероб | 1.20*2.15 | 2.6 | 2.6 | | 2.6 | | 2.75 | | | |
| 190 | | | | 4 | Ванная | 2.19*2.91-0.96*1.33 | 5.1 | 5.1 | | 5.1 | | 2.75 | | | |
| 191 | | | | 5 | Туалет | 0.86*1.23 | 1.1 | 1.1 | | 1.1 | | 2.75 | | | |
| 192 | | | | 6 | Жилая комната | 5.89*3.17-2.26*1.19 | 16.0 | 16.0 | 16.0 | | | 2.75 | | | |
| 193 | | | | 7 | гардероб | 1.72*2.16 | 3.7 | 3.7 | | 3.7 | | 2.75 | | | |
| 194 | | | | 8 | Жилая комната | 6.43*3.75-0.65*1.34-5 | 18.2 | 18.2 | 18.2 | | | 2.75 | | | |
| 195 | | | | 9 | Кухня-ниша | 5 | 5.0 | 5.0 | | 5.0 | | 2.75 | | | |
| | | | | | | | | | | | | | | | |
| | | | | | | | | | | | | | | | |
| | | | | | | **Итого по квартире:** | **78.7** | **78.7** | **49.0** | **29.7** | **1.7** | | | | |
| | | | | | **Итого с холодными помещениями (с учетом коэффициентов):** | | **80.4** | | | | | | | | |
| 196 | В | 2 | 193 | | Лоджия | (0.91*3.51)*0 | 0.0 | | | | 1.6 | 2.75 | | | K=0.5 |
| 197 | | | | 1 | Коридор | 4.72*1.78+0.92*0.79 | 9.1 | 9.1 | | 9.1 | | 2.75 | | | |
| 198 | | | | 2 | Сан.узел совмещенный | 2.47*1.81 | 4.5 | 4.5 | | 4.5 | | 2.75 | | | |
| 199 | | | | 3 | Кухня | 3.87*2.92 | 11.3 | 11.3 | | 11.3 | | 2.75 | | | |
| 200 | | | | 4 | Жилая комната | 4.53*3.69 | 16.7 | 16.7 | 16.7 | | | 2.75 | | | |
| 201 | | | | 5 | Жилая комната | 5.13*3.78 | 19.4 | 19.4 | 19.4 | | | 2.75 | | | |
| | | | | | | | | | | | | | | | |
| | | | | | | | | | | | | | | | |
| | | | | | | **Итого по квартире:** | **61.0** | **61.0** | **36.1** | **24.9** | **1.6** | | | | |
| | | | | | **Итого с холодными помещениями (с учетом коэффициентов):** | | **62.6** | | | | | | | | |

| № п/п | Литера по плану | Этаж | Номер помещения (квартиры) | Номер комнаты, кухни, и т.д. | Назначение помещений: жилая комната, кухня и т.п. | Формула подсчета частей помещения | Общая площадь | В т.ч. площадь | | | | Высота помещений по внутреннему обмеру | Площадь помещ. общего пользования | Самовольно-возведенная/ переоборуд. площадь | Примечание |
|---|---|---|---|---|---|---|---|---|---|---|---|---|---|---|---|
| | | | | | | | | Квартиры | из нее | | Лоджий, балконов, террас, веранд с коэф. | | | | |
| | | | | | | | | | Жилая | Подсобная | | | | | |
| 1 | 2 | 3 | 4 | 5 | 6 | 7 | 8 | 9 | 10 | 11 | 12 | 13 | 14 | 15 | 16 |
| 202 | В | 2 | 194 | | Лоджия | (0.89*3.50)*0 | 0.0 | | | | 1.6 | 2.75 | | | K=0.5 |
| 203 | | | | 1 | Коридор | 2.44*2.05 | 5.0 | 5.0 | | 5.0 | | 2.75 | | | |
| 204 | | | | 2 | Кухня-ниша | 5 | 5.0 | 5.0 | | 5.0 | | 2.75 | | | |
| 205 | | | | 3 | Жилая комната | 2.93*5.13+0.88*2.55-0.30*0.69-5 | 12.1 | 12.1 | 12.1 | | | 2.75 | | | |
| 206 | | | | 4 | Жилая комната | 3.86*2.98 | 11.5 | 11.5 | 11.5 | | | 2.75 | | | |
| 207 | | | | 5 | Сан.узел совмещенный | 2.46*1.71 | 4.2 | 4.2 | | 4.2 | | 2.75 | | | |
| | | | | | | | | | | | | | | | |
| | | | | | | | | | | | | | | | |
| | | | | | | **Итого по квартире:** | **37.8** | **37.8** | **23.6** | **14.2** | **1.6** | | | | |
| | | | | | **Итого с холодными помещениями (с учетом коэффициентов):** | | **39.4** | | | | | | | | |
| 208 | В | 2 | 195 | | Лоджия | (2.58*1.81-0.16*0.16)*0 | 0.0 | | | | 2.3 | 2.75 | | | K=0.5 |
| 209 | | | | 1 | Коридор | 3.38*3.48-1.67*1.62 | 9.1 | 9.1 | | 9.1 | | 2.75 | | | |
| 210 | | | | 2 | гардероб | 1.67*1.50 | 2.5 | 2.5 | | 2.5 | | 2.75 | | | |
| 211 | | | | 3 | Жилая комната | 5.17*3.37 | 17.4 | 17.4 | 17.4 | | | 2.75 | | | |
| 212 | | | | 4 | Кухня | 3.90*3.00 | 11.7 | 11.7 | | 11.7 | | 2.75 | | | |
| 213 | | | | 5 | Сан.узел совмещенный | 1.76*3.01 | 5.3 | 5.3 | | 5.3 | | 2.75 | | | |
| 214 | | | | 6 | Жилая комната | (2.89+2.91)/2*5.33 | 15.5 | 15.5 | 15.5 | | | 2.75 | | | |
| | | | | | | | | | | | | | | | |
| | | | | | | | | | | | | | | | |
| | | | | | | **Итого по квартире:** | **61.5** | **61.5** | **32.9** | **28.6** | **2.3** | | | | |
| | | | | | **Итого с холодными помещениями (с учетом коэффициентов):** | | **63.8** | | | | | | | | |
| 215 | В | 2 | 196 | | Лоджия | (2.27*2.97-0.16*0.16)*0 | 0.0 | | | | 3.4 | 2.75 | | | K=0.5 |
| 216 | | | | 1 | Коридор | 2.42*2.90+3.62*1.04 | 10.8 | 10.8 | | 10.8 | | 2.75 | | | |
| 217 | | | | 2 | Туалет | 1.75*0.97 | 1.7 | 1.7 | | 1.7 | | 2.75 | | | |
| 218 | | | | 3 | Ванная | 1.75*2.45 | 4.3 | 4.3 | | 4.3 | | 2.75 | | | |
| 219 | | | | 4 | Жилая комната | 2.98*4.64 | 13.8 | 13.8 | 13.8 | | | 2.75 | | | |
| 220 | | | | 5 | Кухня | 3.48*2.98-0.29*0.66 | 10.2 | 10.2 | | 10.2 | | 2.75 | | | |
| 221 | | | | 6 | Жилая комната | 5.99*3.37 | 20.2 | 20.2 | 20.2 | | | 2.75 | | | |
| | | | | | | | | | | | | | | | |
| | | | | | | | | | | | | | | | |

| № п/п | Литера по плану | Этаж | Номер помещения (квартиры) | Номер комнаты, кухни, и т.д. | Назначение помещений: жилая комната, кухня и т.п. | Формула подсчета частей помещения | Общая площадь | В т.ч. площадь | | | | Высота помещений по внутреннему обмеру | Площадь помещ. общего пользования | Самовольно-возведенная/ переоборуд. площадь | Примечание |
|---|---|---|---|---|---|---|---|---|---|---|---|---|---|---|---|
| | | | | | | | | Квартиры | из нее | | Лоджий, балконов, террас, веранд с коэф. | | | | |
| | | | | | | | | | Жилая | Подсобная | | | | | |
| 1 | 2 | 3 | 4 | 5 | 6 | 7 | 8 | 9 | 10 | 11 | 12 | 13 | 14 | 15 | 16 |
| | | | | | | **Итого по квартире:** | **61.0** | **61.0** | **34.0** | **27.0** | **3.4** | | | | |
| | | | | | **Итого с холодными помещениями (с учетом коэффициентов):** | | **64.4** | | | | | | | | |
| 222 | В | 2 | | 2.01 | Лестничная клетка | 2.51*6.07 | | | | | | | 15.2 | | |
| 223 | | | | 2.02 | подсобное | 1.02*2.04 | | | | | | | 2.1 | | |
| 224 | | | | 2.03 | лифтовой холл | 5.72*6.09-4.52*2.10 | | | | | | | 25.3 | | |
| 225 | | | | 2.04 | коридор | 8.60*1.82 | | | | | | | 15.7 | | |
| 226 | | | | 2.05 | коридор | 1.82*3.46 | | | | | | | 6.3 | | |
| 227 | | | | 2.06 | Лестничная клетка | 2.50*6.11 | | | | | | 2.75 | 15.3 | | |
| 228 | | | | 2.07 | Лифтовой холл | 3.57*6.07+2.08*1.54 | | | | | | 2.75 | 24.9 | | |
| 229 | | | | 2.08 | подсобное помещение | 1.06*1.99 | | | | | | 2.75 | 2.1 | | |
| 230 | | | | 2.09 | Коридор | 1.81*3.02 | | | | | | 2.75 | 5.5 | | |
| 231 | | | | 2.10 | Коридор | 1.80*8.63 | | | | | | 2.75 | 15.5 | | |
| | | | | | | | | | | | | | | | |
| | | | | | | | | | | | | | | | |
| | | | | | | | | | | | | | | | |
| | | | | | | | | | | | | | | | |
| | | | | | | **Площадь этажа: 850.8** | **671.8** | **671.8** | **387.7** | **284.1** | **25.9** | | **127.9** | | |
| | | | | | **Итого с холодными помещениями (с учетом коэффициентов):** | | **825.6** | | | | | | | | |
| 232 | В | 3 | 149 | | лоджия | (6.51*0.99)*0 | 0.0 | | | | 3.2 | | | | K=0.5 |
| 233 | | | | 1 | коридор | 2.87*2.40+3.86*1.06 | 11.0 | 11.0 | | 11.0 | | 2.70 | | | |
| 234 | | | | 2 | кухня-ниша | 5.0 | 5.0 | 5.0 | | 5.0 | | 2.70 | | | |
| 235 | | | | 3 | жилая комната | 6.01*3.61-0.29*0.65-5.0+2.21*0.46 | 17.5 | 17.5 | 17.5 | | | 2.70 | | | |
| 236 | | | | 4 | жилая комната | 3.03*4.21 | 12.8 | 12.8 | 12.8 | | | 2.70 | | | |
| 237 | | | | 5 | гардероб | 3.0*1.91 | 5.7 | 5.7 | | 5.7 | | 2.70 | | | |
| 238 | | | | 6 | жилая комната | 3.04*4.72-0.16*0.16 | 14.3 | 14.3 | 14.3 | | | 2.70 | | | |
| 239 | | | | 7 | ванная | 1.72*2.69 | 4.6 | 4.6 | | 4.6 | | 2.70 | | | |
| 240 | | | | 8 | туалет | 1.72*0.97 | 1.7 | 1.7 | | 1.7 | | 2.70 | | | |
| | | | | | | | | | | | | | | | |
| | | | | | | | | | | | | | | | |

| № п/п | Литера по плану | Этаж | Номер помещения (квартиры) | Номер комнаты, кухни, и т.д. | Назначение помещений: жилая комната, кухня и т.п. | Формула подсчета частей помещения | Общая площадь | В т.ч. площадь | | | | Высота помещений по внутреннему обмеру | Площадь помещ. общего пользования | Самовольно-возведенная/ переоборуд. площадь | Примечание |
|---|---|---|---|---|---|---|---|---|---|---|---|---|---|---|---|
| | | | | | | | | Квартиры | из нее | | Лоджий, балконов, террас, веранд с коэф. | | | | |
| | | | | | | | | | Жилая | Подсобная | | | | | |
| 1 | 2 | 3 | 4 | 5 | 6 | 7 | 8 | 9 | 10 | 11 | 12 | 13 | 14 | 15 | 16 |
| | | | | | | **Итого по квартире:** | **72.6** | **72.6** | **44.6** | **28.0** | **3.2** | | | | |
| | | | | | **Итого с холодными помещениями (с учетом коэффициентов):** | | **75.8** | | | | | | | | |
| 241 | В | 3 | 150 | | лоджия | (2.36*1.91-0.16*0.16)*0 | 0.0 | | | | 2.3 | | | | K=0.5 |
| 242 | | | | 1 | коридор | 3.33*3.38 | 11.3 | 11.3 | | 11.3 | | 2.70 | | | |
| 243 | | | | 2 | жилая комната | 3.0*4.75 | 14.3 | 14.3 | 14.3 | | | 2.70 | | | |
| 244 | | | | 3 | сан.узел | 1.84*2.92 | 5.4 | 5.4 | | 5.4 | | 2.70 | | | |
| 245 | | | | 4 | кухня | 3.69*2.89 | 10.7 | 10.7 | | 10.7 | | 2.70 | | | |
| 246 | | | | 5 | жилая комната | 5.31*3.38 | 17.9 | 17.9 | 17.9 | | | 2.70 | | | |
| | | | | | | | | | | | | | | | |
| | | | | | | | | | | | | | | | |
| | | | | | | **Итого по квартире:** | **59.6** | **59.6** | **32.2** | **27.4** | **2.3** | | | | |
| | | | | | **Итого с холодными помещениями (с учетом коэффициентов):** | | **61.9** | | | | | | | | |
| 247 | В | 3 | 151 | | лоджия | (0.94*3.51)*0 | 0.0 | | | | 1.7 | | | | K=0.5 |
| 248 | | | | 1 | коридор | 2.42*1.99 | 4.8 | 4.8 | | 4.8 | | 2.70 | | | |
| 249 | | | | 2 | сан.узел | 2.45*1.75 | 4.3 | 4.3 | | 4.3 | | 2.70 | | | |
| 250 | | | | 3 | жилая комната | 3.84*2.97 | 11.4 | 11.4 | 11.4 | | | 2.70 | | | |
| 251 | | | | 4 | жилая комната | 5.12*3.80-0.89*2.55-0.65*0.38-5.0 | 11.9 | 11.9 | 11.9 | | | 2.70 | | | |
| 2[illegible] | | | | 5 | кухня-ниша | 5.0 | 5.0 | 5.0 | | 5.0 | | 2.70 | | | |
| | | | | | | | | | | | | | | | |
| | | | | | | | | | | | | | | | |
| | | | | | | **Итого по квартире:** | **37.4** | **37.4** | **23.3** | **14.1** | **1.7** | | | | |
| | | | | | **Итого с холодными помещениями (с учетом коэффициентов):** | | **39.1** | | | | | | | | |

| № п/п | Литера по плану | Этаж | Номер помещения (квартиры) | Номер комнаты, кухни, и т.д. | Назначение помещений: жилая комната, кухня и т.п. | Формула подсчета частей помещения | Общая площадь | В т.ч. площадь | | | | Высота помещений по внутреннему обмеру | Площадь помещ. общего пользования | Самовольно-возведенная/ переоборуд. площадь | Примечание |
|---|---|---|---|---|---|---|---|---|---|---|---|---|---|---|---|
| | | | | | | | | Квартиры | из нее | | Лоджий, балконов, террас, веранд с коэф. | | | | |
| | | | | | | | | | Жилая | Подсобная | | | | | |
| 1 | 2 | 3 | 4 | 5 | 6 | 7 | 8 | 9 | 10 | 11 | 12 | 13 | 14 | 15 | 16 |
| 253 | В | 3 | 152 | | лоджия | (3.51*0.95)*0 | 0.0 | | | | 1.7 | | | | K=0.5 |
| 254 | | | | 1 | коридор | 2.45*2.02 | 5.0 | 5.0 | | 5.0 | | 2.70 | | | |
| 255 | | | | 2 | кухня-ниша | 5.0 | 5.0 | 5.0 | | 5.0 | | 2.70 | | | |
| 256 | | | | 3 | жилая комната | 3.79*5.13-0.29*0.66-0.90*2.57-5.0 | 11.9 | 11.9 | 11.9 | | | 2.70 | | | |
| 257 | | | | 4 | жилая комната | 3.84*2.99 | 11.5 | 11.5 | 11.5 | | | 2.70 | | | |
| 258 | | | | 5 | сан.узел | 2.47*1.75 | 4.3 | 4.3 | | 4.3 | | 2.70 | | | |
| | | | | | | | | | | | | | | | |
| | | | | | | | | | | | | | | | |
| | | | | | | **Итого по квартире:** | **37.7** | **37.7** | **23.4** | **14.3** | **1.7** | | | | |
| | | | | | **Итого с холодными помещениями (с учетом коэффициентов):** | | **39.4** | | | | | | | | |
| 259 | В | 3 | 153 | | лоджия | (0.88*3.59)*0 | 0.0 | | | | 1.6 | | | | K=0.5 |
| 260 | | | | 1 | коридор | 2.44*2.0 | 4.9 | 4.9 | | 4.9 | | 2.70 | | | |
| 261 | | | | 2 | сан.узел | 2.47*1.72 | 4.2 | 4.2 | | 4.2 | | 2.70 | | | |
| 262 | | | | 3 | жилая комната | 3.84*2.97 | 11.4 | 11.4 | 11.4 | | | 2.70 | | | |
| 263 | | | | 4 | жилая комната | 5.12*3.80-0.89*2.55-0.39*0.65-5.0 | 11.9 | 11.9 | 11.9 | | | 2.70 | | | |
| 264 | | | | 5 | кухня-ниша | 5.0 | 5.0 | 5.0 | | 5.0 | | 2.70 | | | |
| | | | | | | | | | | | | | | | |
| | | | | | | | | | | | | | | | |
| | | | | | | **Итого по квартире:** | **37.4** | **37.4** | **23.3** | **14.1** | **1.6** | | | | |
| | | | | | **Итого с холодными помещениями (с учетом коэффициентов):** | | **39.0** | | | | | | | | |

| № п/п | Литера по плану | Этаж | Номер помещения (квартиры) | Номер комнаты, кухни, и т.д. | Назначение помещений: жилая комната, кухня и т.п. | Формула подсчета частей помещения | Общая площадь | В т.ч. площадь | | | | Высота помещений по внутреннему обмеру | Площадь помещ. общего пользования | Самовольно-возведенная/ переоборуд. площадь | Примечание |
|---|---|---|---|---|---|---|---|---|---|---|---|---|---|---|---|
| | | | | | | | | Квартиры | из нее | | Лоджий, балконов, террас, веранд с коэф. | | | | |
| | | | | | | | | | Жилая | Подсобная | | | | | |
| 1 | 2 | 3 | 4 | 5 | 6 | 7 | 8 | 9 | 10 | 11 | 12 | 13 | 14 | 15 | 16 |
| 265 | В | 3 | 154 | | лоджия | (0.85*3.66)*0 | 0.0 | | | | 1.6 | | | | K=0.5 |
| 266 | | | | 1 | коридор | 3.87*4.07-0.71*1.41 | 14.8 | 14.8 | | 14.8 | | 2.70 | | | |
| 267 | | | | 2 | жилая комната | 4.27*3.16 | 13.5 | 13.5 | 13.5 | | | 2.70 | | | |
| 268 | | | | 3 | гардероб | 1.87*3.16 | 5.9 | 5.9 | | 5.9 | | 2.70 | | | |
| 269 | | | | 4 | ванная | 2.90*2.18-1.31*0.98 | 5.0 | 5.0 | | 5.0 | | 2.70 | | | |
| 270 | | | | 5 | туалет | 0.87*1.20 | 1.0 | 1.0 | | 1.0 | | 2.70 | | | |
| 271 | | | | 6 | жилая комната | 4.36*3.16 | 13.8 | 13.8 | 13.8 | | | 2.70 | | | |
| 272 | | | | 7 | кухня | 4.36*2.65-0.29*0.65 | 11.4 | 11.4 | | 11.4 | | 2.70 | | | |
| 273 | | | | 8 | жилая комната | 6.0*3.48 | 20.9 | 20.9 | 20.9 | | | 2.70 | | | |
| | | | | | | | | | | | | | | | |
| | | | | | | | | | | | | | | | |
| | | | | | | **Итого по квартире:** | **86.3** | **86.3** | **48.2** | **38.1** | **1.6** | | | | |
| | | | | | **Итого с холодными помещениями (с учетом коэффициентов):** | | **87.9** | | | | | | | | |
| 274 | В | 3 | 197 | | Лоджия | (0.97*6.43)*0 | 0.0 | | | | 3.1 | 2.75 | | | K=0.5 |
| 275 | | | | 1 | Коридор | 2.35*4.55-0.78*3.50 | 8.0 | 8.0 | | 8.0 | | 2.75 | | | |
| 276 | | | | 2 | Жилая комната | 4.32*3.38+0.46*2.21 | 15.6 | 15.6 | 15.6 | | | 2.75 | | | |
| 277 | | | | 3 | Кухня | 3.54*2.90 | 10.3 | 10.3 | | 10.3 | | 2.75 | | | |
| 278 | | | | 4 | Сан.узел совмещенный | 2.37*1.74 | 4.1 | 4.1 | | 4.1 | | 2.75 | | | |
| | | | | | | | | | | | | | | | |
| | | | | | | | | | | | | | | | |
| | | | | | | **Итого по квартире:** | **38.0** | **38.0** | **15.6** | **22.4** | **3.1** | | | | |
| | | | | | **Итого с холодными помещениями (с учетом коэффициентов):** | | **41.1** | | | | | | | | |

| № п/п | Литера по плану | Этаж | Номер помещения (квартиры) | Номер комнаты, кухни, и т.д. | Назначение помещений: жилая комната, кухня и т.п. | Формула подсчета частей помещения | Общая площадь | В т.ч. площадь | | | | Высота помещений по внутреннему обмеру | Площадь помещ. общего пользования | Самовольно-возведенная/ переоборуд. площадь | Примечание |
|---|---|---|---|---|---|---|---|---|---|---|---|---|---|---|---|
| | | | | | | | | Квартиры | из нее | | Лоджий, балконов, террас, веранд с коэф. | | | | |
| | | | | | | | | | Жилая | Подсобная | | | | | |
| 1 | 2 | 3 | 4 | 5 | 6 | 7 | 8 | 9 | 10 | 11 | 12 | 13 | 14 | 15 | 16 |
| 279 | В | 3 | 198 | | Лоджия | (1.10*2.98-0.16*0.16)*0 | 0.0 | | | | 1.7 | 2.75 | | | K=0.5 |
| 280 | | | | 1 | Коридор | 1.80*4.76+1.08*1.02+1.08*2.25 | 12.1 | 12.1 | | 12.1 | | 2.75 | | | |
| 281 | | | | 2 | Жилая комната | 5.37*3.30-1.26*2.25 | 14.9 | 14.9 | 14.9 | | | 2.75 | | | |
| 282 | | | | 3 | гардероб | 1.21*2.14 | 2.6 | 2.6 | | 2.6 | | 2.75 | | | |
| 283 | | | | 4 | Ванная | 2.17*2.91-0.99*1.31 | 5.0 | 5.0 | | 5.0 | | 2.75 | | | |
| 284 | | | | 5 | Туалет | 0.86*1.23 | 1.1 | 1.1 | | 1.1 | | 2.75 | | | |
| 285 | | | | 6 | Жилая комната | 5.78*3.13-1.07*2.26 | 15.7 | 15.7 | 15.7 | | | 2.75 | | | |
| 286 | | | | 7 | гардероб | 1.71*2.15 | 3.7 | 3.7 | | 3.7 | | 2.75 | | | |
| 287 | | | | 8 | Жилая комната | 6.43*3.82-0.66*1.39-5 | 18.6 | 18.6 | 18.6 | | | 2.75 | | | |
| 288 | | | | 9 | Кухня-ниша | 5 | 5.0 | 5.0 | | 5.0 | | 2.75 | | | |
| | | | | | | | | | | | | | | | |
| | | | | | | | | | | | | | | | |
| | | | | | | **Итого по квартире:** | **78.7** | **78.7** | **49.2** | **29.5** | **1.7** | | | | |
| | | | | | **Итого с холодными помещениями (с учетом коэффициентов):** | | **80.4** | | | | | | | | |
| 289 | В | 3 | 199 | | Лоджия | (0.90*3.52)*0 | 0.0 | | | | 1.6 | 2.75 | | | K=0.5 |
| 290 | | | | 1 | Коридор | 1.90*4.71+0.54*0.92 | 9.4 | 9.4 | | 9.4 | | 2.75 | | | |
| 291 | | | | 2 | Сан.узел совмещенный | 2.45*1.84 | 4.5 | 4.5 | | 4.5 | | 2.75 | | | |
| 292 | | | | 3 | Кухня | 3.88*2.85 | 11.1 | 11.1 | | 11.1 | | 2.75 | | | |
| 293 | | | | 4 | Жилая комната | 4.41*3.69 | 16.3 | 16.3 | 16.3 | | | 2.75 | | | |
| 294 | | | | 5 | Жилая комната | 5.13*3.78 | 19.4 | 19.4 | 19.4 | | | 2.75 | | | |
| | | | | | | | | | | | | | | | |
| | | | | | | | | | | | | | | | |
| | | | | | | **Итого по квартире:** | **60.7** | **60.7** | **35.7** | **25.0** | **1.6** | | | | |
| | | | | | **Итого с холодными помещениями (с учетом коэффициентов):** | | **62.3** | | | | | | | | |

| № п/п | Литера по плану | Этаж | Номер помещения (квартиры) | Номер комнаты, кухни, и т.д. | Назначение помещений: жилая комната, кухня и т.п. | Формула подсчета частей помещения | Общая площадь | В т.ч. площадь | | | | Высота помещений по внутреннему обмеру | Площадь помещ. общего пользования | Самовольно-возведенная/переоборуд. площадь | Примечание |
|---|---|---|---|---|---|---|---|---|---|---|---|---|---|---|---|
| | | | | | | | | Квартиры | из нее | | Лоджий, балконов, террас, веранд с коэф. | | | | |
| | | | | | | | | | Жилая | Подсобная | | | | | |
| 1 | 2 | 3 | 4 | 5 | 6 | 7 | 8 | 9 | 10 | 11 | 12 | 13 | 14 | 15 | 16 |
| 295 | В | 3 | 200 | | Лоджия | (0.90*3.50)*0 | 0.0 | | | | 1.6 | 2.75 | | | K=0.5 |
| 296 | | | | 1 | Коридор | 2.44*2.08 | 5.1 | 5.1 | | 5.1 | | 2.75 | | | |
| 297 | | | | 2 | Кухня-ниша | 5 | 5.0 | 5.0 | | 5.0 | | 2.75 | | | |
| 298 | | | | 3 | Жилая комната | 2.90*5.13+0.89*2.54-0.38*0.68-5 | 11.9 | 11.9 | 11.9 | | | 2.75 | | | |
| 299 | | | | 4 | Жилая комната | (3.02+3.00)/2*3.85 | 11.6 | 11.6 | 11.6 | | | 2.75 | | | |
| 300 | | | | 5 | Сан.узел совмещенный | 2.46*1.73 | 4.3 | 4.3 | | 4.3 | | 2.75 | | | |
| | | | | | | | | | | | | | | | |
| | | | | | | | | | | | | | | | |
| | | | | | | **Итого по квартире:** | **37.9** | **37.9** | **23.5** | **14.4** | **1.6** | | | | |
| | | | | | **Итого с холодными помещениями (с учетом коэффициентов):** | | **39.5** | | | | | | | | |
| 301 | В | 3 | 201 | | Лоджия | (2.58*1.82-0.16*0.16)*0 | 0.0 | | | | 2.4 | 2.75 | | | K=0.5 |
| 302 | | | | 1 | Коридор | 3.48*3.37-1.66*1.59 | 9.1 | 9.1 | | 9.1 | | 2.75 | | | |
| 303 | | | | 2 | гардероб | 1.66*1.49 | 2.5 | 2.5 | | 2.5 | | 2.75 | | | |
| 304 | | | | 3 | Жилая комната | 5.17*3.38 | 17.5 | 17.5 | 17.5 | | | 2.75 | | | |
| 305 | | | | 4 | Кухня | 3.91*3.00 | 11.7 | 11.7 | | 11.7 | | 2.75 | | | |
| 306 | | | | 5 | Сан.узел совмещенный | 1.74*3.04 | 5.3 | 5.3 | | 5.3 | | 2.75 | | | |
| 307 | | | | 6 | Жилая комната | (2.88+2.90)/2*5.37 | 15.5 | 15.5 | 15.5 | | | 2.75 | | | |
| | | | | | | | | | | | | | | | |
| | | | | | | | | | | | | | | | |
| | | | | | | **Итого по квартире:** | **61.6** | **61.6** | **33.0** | **28.6** | **2.4** | | | | |
| | | | | | **Итого с холодными помещениями (с учетом коэффициентов):** | | **64.0** | | | | | | | | |
| 308 | В | 3 | 202 | | Лоджия | (2.26*2.95-0.16*0.16)*0 | 0.0 | | | | 3.3 | 2.75 | | | K=0.5 |
| 309 | | | | 1 | Коридор | 2.88*2.18+3.82*1.05 | 10.3 | 10.3 | | 10.3 | | 2.75 | | | |
| 310 | | | | 2 | Туалет | 1.73*0.98 | 1.7 | 1.7 | | 1.7 | | 2.75 | | | |
| 311 | | | | 3 | Ванная | 1.73*2.66 | 4.6 | 4.6 | | 4.6 | | 2.75 | | | |
| 312 | | | | 4 | Жилая комната | (3.00+3.02)/2*4.65 | 14.0 | 14.0 | 14.0 | | | 2.75 | | | |
| 313 | | | | 5 | Кухня | 3.46*3.00-0.29*0.66 | 10.2 | 10.2 | | 10.2 | | 2.75 | | | |
| 314 | | | | 6 | Жилая комната | 5.99*3.36 | 20.1 | 20.1 | 20.1 | | | 2.75 | | | |
| | | | | | | | | | | | | | | | |
| | | | | | | | | | | | | | | | |

| № п/п | Литера по плану | Этаж | Номер помещения (квартиры) | Номер комнаты, кухни, и т.д. | Назначение помещений: жилая комната, кухня и т.п. | Формула подсчета частей помещения | Общая площадь | В т.ч. площадь | | | | Высота помещений по внутреннему обмеру | Площадь помещ. общего пользования | Самовольно-возведенная/ переоборуд. площадь | Примечание |
|---|---|---|---|---|---|---|---|---|---|---|---|---|---|---|---|
| | | | | | | | | Квартиры | из нее | | Лоджий, балконов, террас, веранд с коэф. | | | | |
| | | | | | | | | | Жилая | Подсобная | | | | | |
| 1 | 2 | 3 | 4 | 5 | 6 | 7 | 8 | 9 | 10 | 11 | 12 | 13 | 14 | 15 | 16 |
| | | | | | | **Итого по квартире:** | **60.9** | **60.9** | **34.1** | **26.8** | **3.3** | | | | |
| | | | | | **Итого с холодными помещениями (с учетом коэффициентов):** | | **64.2** | | | | | | | | |
| 315 | В | 3 | | 3.01 | Лестничная клетка | 2.50*6.07 | | | | | | 2.75 | 15.2 | | |
| 316 | | | | 3.02 | Подсобное | 2.04*1.02 | | | | | | 2.70 | 2.1 | | |
| 317 | | | | 3.03 | лифтовой холл | 5.71*6.07-4.48*2.13 | | | | | | 2.70 | 25.1 | | |
| 318 | | | | 3.04 | коридор | 8.61*1.81 | | | | | | 2.70 | 15.6 | | |
| 319 | | | | 3.05 | коридор | 3.59*1.81 | | | | | | 2.70 | 6.5 | | |
| 320 | | | | 3.06 | Лестничная клетка | 2.50*6.11 | | | | | | 2.75 | 15.3 | | |
| 321 | | | | 3.07 | Лифтовой холл | 3.58*6.07+1.54*2.10 | | | | | | 2.75 | 25.0 | | |
| 322 | | | | 3.08 | Подсобное | 1.06*1.99 | | | | | | 2.75 | 2.1 | | |
| 323 | | | | 3.09 | Коридор | 1.80*3.01 | | | | | | 2.75 | 5.4 | | |
| 324 | | | | 3.10 | Коридор | 1.80*8.61 | | | | | | 2.75 | 15.5 | | |
| | | | | | | | | | | | | | | | |
| | | | | | | | | | | | | | | | |
| | | | | | | | | | | | | | | | |
| | | | | | | | | | | | | | | | |
| | | | | | | **Площадь этажа: 847.6** | **668.8** | **668.8** | **386.1** | **282.7** | **25.8** | | **127.8** | | |
| | | | | | **Итого с холодными помещениями (с учетом коэффициентов):** | | **822.4** | | | | | | | | |
| 325 | В | 4 | 155 | | лоджия | (1.0*6.50)*0 | 0.0 | | | | 3.3 | | | | K=0.3 |
| 326 | | | | 1 | коридор | 2.88*2.39+3.85*1.07 | 11.0 | 11.0 | | 11.0 | | 2.70 | | | |
| 327 | | | | 2 | кухня-ниша | 5.0 | 5.0 | 5.0 | | 5.0 | | 2.70 | | | |
| 328 | | | | 3 | жилая комната | 5.99*3.62-5.0-0.29*0.65+2.21*0.46 | 17.5 | 17.5 | 17.5 | | | 2.70 | | | |
| 329 | | | | 4 | жилая комната | 3.02*4.20 | 12.7 | 12.7 | 12.7 | | | 2.70 | | | |
| 330 | | | | 5 | гардероб | 3.02*1.91 | 5.8 | 5.8 | | 5.8 | | 2.70 | | | |
| 331 | | | | 6 | жилая комната | 3.06*4.72-0.16*0.16 | 14.4 | 14.4 | 14.4 | | | 2.70 | | | |
| 332 | | | | 7 | ванная | 2.69*1.73 | 4.7 | 4.7 | | 4.7 | | 2.70 | | | |
| 333 | | | | 8 | туалет | 1.72*0.97 | 1.7 | 1.7 | | 1.7 | | 2.70 | | | |
| | | | | | | | | | | | | | | | |
| | | | | | | | | | | | | | | | |

| № п/п | Литера по плану | Этаж | Номер помещения (квартиры) | Номер комнаты, кухни, и т.д. | Назначение помещений: жилая комната, кухня и т.п. | Формула подсчета частей помещения | Общая площадь | В т.ч. площадь | | | | Высота помещений по внутреннему обмеру | Площадь помещ. общего пользования | Самовольно-возведенная/ переоборуд. площадь | Примечание |
|---|---|---|---|---|---|---|---|---|---|---|---|---|---|---|---|
| | | | | | | | | Квартиры | из нее | | Лоджий, балконов, террас, веранд с коэф. | | | | |
| | | | | | | | | | Жилая | Подсобная | | | | | |
| 1 | 2 | 3 | 4 | 5 | 6 | 7 | 8 | 9 | 10 | 11 | 12 | 13 | 14 | 15 | 16 |
| | | | | | | **Итого по квартире:** | **72.8** | **72.8** | **44.6** | **28.2** | **3.3** | | | | |
| | | | | | **Итого с холодными помещениями (с учетом коэффициентов):** | | **76.1** | | | | | | | | |
| 334 | В | 4 | 156 | | лоджия | (1.91*2.31-0.16*0.16)*0 | 0.0 | | | | 2.2 | | | | K=0.5 |
| 335 | | | | 1 | коридор | 3.36*3.35 | 11.3 | 11.3 | | 11.3 | | 2.70 | | | |
| 336 | | | | 2 | жилая комната | 2.99*4.73 | 14.1 | 14.1 | 14.1 | | | 2.70 | | | |
| 337 | | | | 3 | сан.узел | 2.92*1.82 | 5.3 | 5.3 | | 5.3 | | 2.70 | | | |
| 338 | | | | 4 | кухня | 3.72*2.89 | 10.8 | 10.8 | | 10.8 | | 2.70 | | | |
| 339 | | | | 5 | жилая комната | 3.36*5.26 | 17.7 | 17.7 | 17.7 | | | 2.70 | | | |
| | | | | | | | | | | | | | | | |
| | | | | | | | | | | | | | | | |
| | | | | | | **Итого по квартире:** | **59.2** | **59.2** | **31.8** | **27.4** | **2.2** | | | | |
| | | | | | **Итого с холодными помещениями (с учетом коэффициентов):** | | **61.4** | | | | | | | | |
| 340 | В | 4 | 157 | | лоджия | (0.95*3.50)*0 | 0.0 | | | | 1.7 | | | | K=0.5 |
| 341 | | | | 1 | коридор | 2.45*2.0 | 4.9 | 4.9 | | 4.9 | | 2.70 | | | |
| 342 | | | | 2 | сан.узел | 2.48*1.74 | 4.3 | 4.3 | | 4.3 | | 2.70 | | | |
| 343 | | | | 3 | жилая комната | 3.86*2.98 | 11.5 | 11.5 | 11.5 | | | 2.70 | | | |
| 344 | | | | 4 | жилая комната | 3.77*5.14-0.89*2.57-0.29*0.65-5.0 | 11.9 | 11.9 | 11.9 | | | 2.70 | | | |
| 3[illegible] | | | | 5 | кухня-ниша | 5.0 | 5.0 | 5.0 | | 5.0 | | 2.70 | | | |
| | | | | | | | | | | | | | | | |
| | | | | | | | | | | | | | | | |
| | | | | | | **Итого по квартире:** | **37.6** | **37.6** | **23.4** | **14.2** | **1.7** | | | | |
| | | | | | **Итого с холодными помещениями (с учетом коэффициентов):** | | **39.3** | | | | | | | | |

| № п/п | Литера по плану | Этаж | Номер помещения (квартиры) | Номер комнаты, кухни, и т.д. | Назначение помещений: жилая комната, кухня и т.п. | Формула подсчета частей помещения | Общая площадь | В т.ч. площадь | | | | Высота помещений по внутреннему обмеру | Площадь помещ. общего пользования | Самовольно-возведенная/ переоборуд. площадь | Примечание |
|---|---|---|---|---|---|---|---|---|---|---|---|---|---|---|---|
| | | | | | | | | Квартиры | из нее | | Лоджий, балконов, террас, веранд с коэф. | | | | |
| | | | | | | | | | Жилая | Подсобная | | | | | |
| 1 | 2 | 3 | 4 | 5 | 6 | 7 | 8 | 9 | 10 | 11 | 12 | 13 | 14 | 15 | 16 |
| 346 | В | 4 | 158 | | лоджия | (3.50*0.92)*0 | 0.0 | | | | 1.6 | | | | K=0.5 |
| 347 | | | | 1 | коридор | 2.46*2.05 | 5.0 | 5.0 | | 5.0 | | 2.70 | | | |
| 348 | | | | 2 | кухня-ниша | 5.0 | 5.0 | 5.0 | | 5.0 | | 2.70 | | | |
| 349 | | | | 3 | жилая комната | 5.15*3.81-0.88*2.64-0.65*0.28-5.0 | 12.1 | 12.1 | 12.1 | | | 2.70 | | | |
| 350 | | | | 4 | жилая комната | 3.88*2.96 | 11.5 | 11.5 | 11.5 | | | 2.70 | | | |
| 351 | | | | 5 | сан.узел | 2.47*1.73 | 4.3 | 4.3 | | 4.3 | | 2.70 | | | |
| | | | | | | | | | | | | | | | |
| | | | | | | | | | | | | | | | |
| | | | | | | **Итого по квартире:** | **37.9** | **37.9** | **23.6** | **14.3** | **1.6** | | | | |
| | | | | | **Итого с холодными помещениями (с учетом коэффициентов):** | | **39.5** | | | | | | | | |
| 352 | В | 4 | 159 | | лоджия | (0.83*3.57)*0 | 0.0 | | | | 1.5 | | | | K=0.5 |
| 353 | | | | 1 | коридор | 2.45*2.07 | 5.1 | 5.1 | | 5.1 | | 2.70 | | | |
| 354 | | | | 2 | сан.узел | 2.48*1.73 | 4.3 | 4.3 | | 4.3 | | 2.70 | | | |
| 355 | | | | 3 | жилая комната | 3.86*2.94 | 11.3 | 11.3 | 11.3 | | | 2.70 | | | |
| 356 | | | | 4 | жилая комната | 5.11*3.91-0.97*2.57-0.29*0.66-5.0 | 12.3 | 12.3 | 12.3 | | | 2.70 | | | |
| 357 | | | | 5 | кухня-ниша | 5.0 | 5.0 | 5.0 | | 5.0 | | 2.70 | | | |
| | | | | | | | | | | | | | | | |
| | | | | | | | | | | | | | | | |
| | | | | | | **Итого по квартире:** | **38.0** | **38.0** | **23.6** | **14.4** | **1.5** | | | | |
| | | | | | **Итого с холодными помещениями (с учетом коэффициентов):** | | **39.5** | | | | | | | | |

| № п/п | Литера по плану | Этаж | Номер помещения (квартиры) | Номер комнаты, кухни, и т.д. | Назначение помещений: жилая комната, кухня и т.п. | Формула подсчета частей помещения | Общая площадь | В т.ч. площадь | | | | Высота помещений по внутреннему обмеру | Площадь помещ. общего пользования | Самовольно-возведенная/ переоборуд. площадь | Примечание |
|---|---|---|---|---|---|---|---|---|---|---|---|---|---|---|---|
| | | | | | | | | Квартиры | из нее | | Лоджий, балконов, террас, веранд с коэф. | | | | |
| | | | | | | | | | Жилая | Подсобная | | | | | |
| 1 | 2 | 3 | 4 | 5 | 6 | 7 | 8 | 9 | 10 | 11 | 12 | 13 | 14 | 15 | 16 |
| 358 | В | 4 | 160 | | лоджия | (3.72*0.81)*0 | 0.0 | | | | 1.5 | | | | K=0.5 |
| 359 | | | | 1 | коридор | 3.88*4.09-0.70*1.42 | 14.9 | 14.9 | | 14.9 | | 2.70 | | | |
| 360 | | | | 2 | жилая комната | 4.28*3.16 | 13.5 | 13.5 | | 13.5 | | 2.70 | | | |
| 361 | | | | 3 | гардероб | 1.87*3.17 | 5.9 | 5.9 | | 5.9 | | 2.70 | | | |
| 362 | | | | 4 | ванная | 2.89*2.18-1.31*0.98 | 5.0 | 5.0 | | 5.0 | | 2.70 | | | |
| 363 | | | | 5 | туалет | 0.89*1.21 | 1.1 | 1.1 | | 1.1 | | 2.70 | | | |
| 364 | | | | 6 | жилая комната | 4.36*3.15 | 13.7 | 13.7 | 13.7 | | | 2.70 | | | |
| 365 | | | | 7 | кухня | 4.36*2.65 | 11.6 | 11.6 | | 11.6 | | 2.70 | | | |
| 366 | | | | 8 | жилая комната | 6.01*3.49 | 21.0 | 21.0 | 21.0 | | | 2.70 | | | |
| | | | | | | | | | | | | | | | |
| | | | | | | | | | | | | | | | |
| | | | | | | **Итого по квартире:** | **86.7** | **86.7** | **34.7** | **52.0** | **1.5** | | | | |
| | | | | | **Итого с холодными помещениями (с учетом коэффициентов):** | | **88.2** | | | | | | | | |
| 367 | В | 4 | 203 | | Лоджия | (0.98*6.43)*0 | 0.0 | | | | 3.2 | 2.70 | | | K=0.5 |
| 368 | | | | 1 | Коридор | 2.34*4.54-0.76*3.50 | 8.0 | 8.0 | | 8.0 | | 2.70 | | | |
| 369 | | | | 2 | Жилая комната | 4.32*3.38+0.45*2.20 | 15.6 | 15.6 | 15.6 | | | 2.70 | | | |
| 370 | | | | 3 | Кухня | 3.54*2.88 | 10.2 | 10.2 | | 10.2 | | 2.70 | | | |
| 371 | | | | 4 | Сан.узел совмещенный | 2.37*1.73 | 4.1 | 4.1 | | 4.1 | | 2.70 | | | |
| | | | | | | | | | | | | | | | |
| | | | | | | | | | | | | | | | |
| | | | | | | **Итого по квартире:** | **37.9** | **37.9** | **15.6** | **22.3** | **3.2** | | | | |
| | | | | | **Итого с холодными помещениями (с учетом коэффициентов):** | | **41.1** | | | | | | | | |

| № п/п | Литера по плану | Этаж | Номер помещения (квартиры) | Номер комнаты, кухни, и т.д. | Назначение помещений: жилая комната, кухня и т.п. | Формула подсчета частей помещения | Общая площадь | В т.ч. площадь | | | | Высота помещений по внутреннему обмеру | Площадь помещ. общего пользования | Самовольно-возведенная/ переоборуд. площадь | Примечание |
|---|---|---|---|---|---|---|---|---|---|---|---|---|---|---|---|
| | | | | | | | | Квартиры | из нее | | Лоджий, балконов, террас, веранд с коэф. | | | | |
| | | | | | | | | | Жилая | Подсобная | | | | | |
| 1 | 2 | 3 | 4 | 5 | 6 | 7 | 8 | 9 | 10 | 11 | 12 | 13 | 14 | 15 | 16 |
| 372 | В | 4 | 204 | | Лоджия | (1.11*2.98-0.16*0.16)*0 | 0.0 | | | | 1.7 | 2.70 | | | K=0.5 |
| 373 | | | | 1 | Коридор | 4.76*1.79+1.06*1.09+1.19*2.23 | 12.3 | 12.3 | | 12.3 | | 2.70 | | | |
| 374 | | | | 2 | Жилая комната | 5.35*3.33-1.21*2.27 | 15.1 | 15.1 | 15.1 | | | 2.70 | | | |
| 375 | | | | 3 | гардероб | 1.18*2.15 | 2.5 | 2.5 | | 2.5 | | 2.70 | | | |
| 376 | | | | 4 | Ванная | 2.18*2.91-1.00*1.31 | 5.0 | 5.0 | | 5.0 | | 2.70 | | | |
| 377 | | | | 5 | Туалет | 0.90*1.23 | 1.1 | 1.1 | | 1.1 | | 2.70 | | | |
| 378 | | | | 6 | Жилая комната | 5.68*3.14-1.03*2.25 | 15.5 | 15.5 | 15.5 | | | 2.70 | | | |
| 379 | | | | 7 | гардероб | 2.14*1.75 | 3.7 | 3.7 | | 3.7 | | 2.70 | | | |
| 380 | | | | 8 | Жилая комната | 6.42*3.79-0.75*1.35-5 | 18.3 | 18.3 | 18.3 | | | 2.70 | | | |
| 381 | | | | 9 | Кухня-ниша | 5 | 5.0 | 5.0 | | 5.0 | | 2.70 | | | |
| | | | | | | | | | | | | | | | |
| | | | | | | | | | | | | | | | |
| | | | | | | **Итого по квартире:** | **78.5** | **78.5** | **48.9** | **29.6** | **1.7** | | | | |
| | | | | | **Итого с холодными помещениями (с учетом коэффициентов):** | | **80.2** | | | | | | | | |
| 382 | В | 4 | 205 | | Лоджия | (0.90*3.52)*0 | 0.0 | | | | 1.6 | 2.70 | | | K=0.5 |
| 383 | | | | 1 | Коридор | 4.73*1.78+0.54*0.94 | 8.9 | 8.9 | | 8.9 | | 2.70 | | | |
| 384 | | | | 2 | Сан.узел совмещенный | 2.45*1.81 | 4.4 | 4.4 | | 4.4 | | 2.70 | | | |
| 385 | | | | 3 | Кухня | 3.88*2.85 | 11.1 | 11.1 | | 11.1 | | 2.70 | | | |
| 386 | | | | 4 | Жилая комната | 4.52*3.66 | 16.5 | 16.5 | 16.5 | | | 2.70 | | | |
| 387 | | | | 5 | Жилая комната | 5.12*3.80 | 19.5 | 19.5 | 19.5 | | | 2.70 | | | |
| | | | | | | | | | | | | | | | |
| | | | | | | | | | | | | | | | |
| | | | | | | **Итого по квартире:** | **60.4** | **60.4** | **36.0** | **24.4** | **1.6** | | | | |
| | | | | | **Итого с холодными помещениями (с учетом коэффициентов):** | | **62.0** | | | | | | | | |

| № п/п | Литера по плану | Этаж | Номер помещения (квартиры) | Номер комнаты, кухни, и т.д. | Назначение помещений: жилая комната, кухня и т.п. | Формула подсчета частей помещения | Общая площадь | В т.ч. площадь | | | | Высота помещений по внутреннему обмеру | Площадь помещ. общего пользования | Самовольно-возведенная/ переоборуд. площадь | Примечание |
|---|---|---|---|---|---|---|---|---|---|---|---|---|---|---|---|
| | | | | | | | | Квартиры | из нее | | Лоджий, балконов, террас, веранд с коэф. | | | | |
| | | | | | | | | | Жилая | Подсобная | | | | | |
| 1 | 2 | 3 | 4 | 5 | 6 | 7 | 8 | 9 | 10 | 11 | 12 | 13 | 14 | 15 | 16 |
| 388 | В | 4 | 206 | | Лоджия | (0.90*3.50)*0 | 0.0 | | | | 1.6 | 2.70 | | | К=0.5 |
| 389 | | | | 1 | Коридор | 2.44*2.04 | 5.0 | 5.0 | | 5.0 | | 2.70 | | | |
| 390 | | | | 2 | Кухня-ниша | 5 | 5.0 | 5.0 | | 5.0 | | 2.70 | | | |
| 391 | | | | 3 | Жилая комната | 2.91*5.12+0.88*2.55-0.27*0.67-5 | 12.0 | 12.0 | 12.0 | | | 2.70 | | | |
| 392 | | | | 4 | Жилая комната | 3.85*2.98 | 11.5 | 11.5 | 11.5 | | | 2.70 | | | |
| 393 | | | | 5 | Сан.узел совмещенный | 2.50*1.73 | 4.3 | 4.3 | | 4.3 | | 2.70 | | | |
| | | | | | | | | | | | | | | | |
| | | | | | | | | | | | | | | | |
| | | | | | | **Итого по квартире:** | **37.8** | **37.8** | **23.5** | **14.3** | **1.6** | | | | |
| | | | | | **Итого с холодными помещениями (с учетом коэффициентов):** | | **39.4** | | | | | | | | |
| 394 | В | 4 | 207 | | Лоджия | (2.56*1.78-0.16*0.16)*0 | 0.0 | | | | 2.3 | 2.70 | | | К=0.5 |
| 395 | | | | 1 | Коридор | 3.49*3.39-1.67*1.61 | 9.1 | 9.1 | | 9.1 | | 2.70 | | | |
| 396 | | | | 2 | гардероб | 1.67*1.48 | 2.5 | 2.5 | | 2.5 | | 2.70 | | | |
| 397 | | | | 3 | Жилая комната | (3.40+3.42)/2*5.18 | 17.7 | 17.7 | 17.7 | | | 2.70 | | | |
| 398 | | | | 4 | Кухня | 3.90*2.99 | 11.7 | 11.7 | | 11.7 | | 2.70 | | | |
| 399 | | | | 5 | Сан.узел совмещенный | 1.78*3.03 | 5.4 | 5.4 | | 5.4 | | 2.70 | | | |
| 400 | | | | 6 | Жилая комната | 2.89*5.35 | 15.5 | 15.5 | 15.5 | | | 2.70 | | | |
| | | | | | | | | | | | | | | | |
| | | | | | | | | | | | | | | | |
| | | | | | | **Итого по квартире:** | **61.9** | **61.9** | **33.2** | **28.7** | **2.3** | | | | |
| | | | | | **Итого с холодными помещениями (с учетом коэффициентов):** | | **64.2** | | | | | | | | |
| 401 | В | 4 | 208 | | Лоджия | (2.26*2.98-0.16*0.16)*0 | 0.0 | | | | 3.4 | 2.70 | | | К=0.5 |
| 402 | | | | 1 | Коридор | 2.89*2.20+1.04*3.79 | 10.3 | 10.3 | | 10.3 | | 2.70 | | | |
| 403 | | | | 2 | Туалет | 1.75*0.97 | 1.7 | 1.7 | | 1.7 | | 2.70 | | | |
| 404 | | | | 3 | Ванная | 1.75*2.63 | 4.6 | 4.6 | | 4.6 | | 2.70 | | | |
| 405 | | | | 4 | Жилая комната | 3.00*4.62 | 13.9 | 13.9 | 13.9 | | | 2.70 | | | |
| 406 | | | | 5 | Кухня | 3.46*3.00-0.26*0.66 | 10.2 | 10.2 | | 10.2 | | 2.70 | | | |
| 407 | | | | 6 | Жилая комната | 6.01*3.37 | 20.3 | 20.3 | 20.3 | | | 2.70 | | | |
| | | | | | | | | | | | | | | | |
| | | | | | | | | | | | | | | | |

| № п/п | Литера по плану | Этаж | Номер помещения (квартиры) | Номер комнаты, кухни, и т.д. | Назначение помещений: жилая комната, кухня и т.п. | Формула подсчета частей помещения | Общая площадь | В т.ч. площадь | | | | Высота помещений по внутреннему обмеру | Площадь помещ. общего пользования | Самовольно-возведенная/ переоборуд. площадь | Примечание |
|---|---|---|---|---|---|---|---|---|---|---|---|---|---|---|---|
| | | | | | | | | Квартиры | из нее | | Лоджий, балконов, террас, веранд с коэф. | | | | |
| | | | | | | | | | Жилая | Подсобная | | | | | |
| 1 | 2 | 3 | 4 | 5 | 6 | 7 | 8 | 9 | 10 | 11 | 12 | 13 | 14 | 15 | 16 |
| | | | | | | **Итого по квартире:** | **61.0** | **61.0** | **34.2** | **26.8** | **3.4** | | | | |
| | | | | | **Итого с холодными помещениями (с учетом коэффициентов):** | | **64.4** | | | | | | | | |
| 408 | В | 4 | | 4.01 | Лестничная клетка | 2.50*6.07 | | | | | | | 15.2 | | |
| 409 | | | | 4.02 | подсобное | 2.04*1.02 | | | | | | | 2.1 | | |
| 410 | | | | 4.03 | лифтовой холл | 5.75*6.05-2.13*4.48 | | | | | | | 25.2 | | |
| 411 | | | | 4.04 | коридор | 8.61*1.81 | | | | | | | 15.6 | | |
| 412 | | | | 4.05 | коридор | 1.81*3.59 | | | | | | | 6.5 | | |
| 413 | | | | 4.06 | Лестничная клетка | 2.50*6.11 | | | | | | 2.70 | 15.3 | | |
| 414 | | | | 4.07 | Лифтовой холл | 3.58*6.06+1.54*2.10 | | | | | | 2.70 | 24.9 | | |
| 415 | | | | 4.08 | подсобное | 1.06*1.99 | | | | | | 2.70 | 2.1 | | |
| 416 | | | | 4.09 | Коридор | 1.79*3.03 | | | | | | 2.70 | 5.4 | | |
| 417 | | | | 4.10 | Коридор | 1.80*8.61 | | | | | | 2.70 | 15.5 | | |
| | | | | | | | | | | | | | | | |
| | | | | | | | | | | | | | | | |
| | | | | | | | | | | | | | | | |
| | | | | | | | | | | | | | | | |
| | | | | | | **Площадь этажа: 848.1** | **669.7** | **669.7** | **373.1** | **296.6** | **25.6** | | **127.8** | | |
| | | | | | **Итого с холодными помещениями (с учетом коэффициентов):** | | **823.1** | | | | | | | | |
| 418 | В | 5 | 161 | | лоджия | (6.50*0.98)*0 | 0.0 | | | | 3.2 | | | | K=0.5 |
| 419 | | | | 1 | коридор | 2.91*2.39+3.85*1.09 | 11.2 | 11.2 | | 11.2 | | 2.70 | | | |
| 420 | | | | 2 | кухня-ниша | 5 | 5.0 | 5.0 | | 5.0 | | 2.70 | | | |
| 421 | | | | 3 | жилая комната | 6.01*3.63-0.29*0.66-5.0+2.20*0.47 | 17.7 | 17.7 | 17.7 | | | 2.70 | | | |
| 422 | | | | 4 | жилая комната | 3.0*4.19 | 12.6 | 12.6 | 12.6 | | | 2.70 | | | |
| 423 | | | | 5 | гардероб | 2.99*1.90 | 5.7 | 5.7 | | 5.7 | | 2.70 | | | |
| 424 | | | | 6 | жилая комната | 3.04*4.72-0.16*0.16 | 14.3 | 14.3 | 14.3 | | | 2.70 | | | |
| 425 | | | | 7 | ванная | 1.72*2.68 | 4.6 | 4.6 | | 4.6 | | 2.70 | | | |
| 426 | | | | 8 | туалет | 1.72*0.98 | 1.7 | 1.7 | | 1.7 | | 2.70 | | | |
| | | | | | | | | | | | | | | | |
| | | | | | | | | | | | | | | | |

| № п/п | Литера по плану | Этаж | Номер помещения (квартиры) | Номер комнаты, кухни, и т.д. | Назначение помещений: жилая комната, кухня и т.п. | Формула подсчета частей помещения | Общая площадь | В т.ч. площадь | | | | Высота помещений по внутреннему обмеру | Площадь помещ. общего пользования | Самовольно-возведенная/ переоборуд. площадь | Примечание |
|---|---|---|---|---|---|---|---|---|---|---|---|---|---|---|---|
| | | | | | | | | Квартиры | из нее | | Лоджий, балконов, террас, веранд с коэф. | | | | |
| | | | | | | | | | Жилая | Подсобная | | | | | |
| 1 | 2 | 3 | 4 | 5 | 6 | 7 | 8 | 9 | 10 | 11 | 12 | 13 | 14 | 15 | 16 |
| | | | | | | **Итого по квартире:** | **72.8** | **72.8** | **44.6** | **28.2** | **3.2** | | | | |
| | | | | | **Итого с холодными помещениями (с учетом коэффициентов):** | | **76.0** | | | | | | | | |
| 427 | В | 5 | 162 | | лоджия | (2.31*1.91-0.16*0.16)*0 | 0.0 | | | | 2.2 | | | | К=0.5 |
| 428 | | | | 1 | коридор | 3.37*3.32 | 11.2 | 11.2 | | 11.2 | | 2.70 | | | |
| 429 | | | | 2 | жилая комната | 3.0*4.73 | 14.2 | 14.2 | 14.2 | | | 2.70 | | | |
| 430 | | | | 3 | сан.узел | 1.81*2.92 | 5.3 | 5.3 | | 5.3 | | 2.70 | | | |
| 431 | | | | 4 | кухня | 3.70*2.90 | 10.7 | 10.7 | | 10.7 | | 2.70 | | | |
| 432 | | | | 5 | жилая комната | 5.27*3.34 | 17.6 | 17.6 | 17.6 | | | 2.70 | | | |
| | | | | | | | | | | | | | | | |
| | | | | | | | | | | | | | | | |
| | | | | | | **Итого по квартире:** | **59.0** | **59.0** | **31.8** | **27.2** | **2.2** | | | | |
| | | | | | **Итого с холодными помещениями (с учетом коэффициентов):** | | **61.2** | | | | | | | | |
| 433 | В | 5 | 163 | | лоджия | (3.50*0.95)*0 | 0.0 | | | | 1.7 | | | | К=0.5 |
| 434 | | | | 1 | коридор | 2.42*2.02 | 4.9 | 4.9 | | 4.9 | | 2.70 | | | |
| 435 | | | | 2 | сан.узел | 2.45*1.73 | 4.2 | 4.2 | | 4.2 | | 2.70 | | | |
| 436 | | | | 3 | жилая комната | 3.88*3.03 | 11.8 | 11.8 | 11.8 | | | 2.70 | | | |
| 437 | | | | 4 | жилая комната | 3.79*5.12-0.81*2.54-5.0-0.37*0.58 | 12.1 | 12.1 | 12.1 | | | 2.70 | | | |
| 4[illegible] | | | | 5 | кухня-ниша | 5.0 | 5.0 | 5.0 | | 5.0 | | 2.70 | | | |
| | | | | | | | | | | | | | | | |
| | | | | | | | | | | | | | | | |
| | | | | | | **Итого по квартире:** | **38.0** | **38.0** | **23.9** | **14.1** | **1.7** | | | | |
| | | | | | **Итого с холодными помещениями (с учетом коэффициентов):** | | **39.7** | | | | | | | | |

| № п/п | Литера по плану | Этаж | Номер помещения (квартиры) | Номер комнаты, кухни, и т.д. | Назначение помещений: жилая комната, кухня и т.п. | Формула подсчета частей помещения | Общая площадь | В т.ч. площадь | | | | Высота помещений по внутреннему обмеру | Площадь помещ. общего пользования | Самовольно-возведенная/ переоборуд. площадь | Примечание |
|---|---|---|---|---|---|---|---|---|---|---|---|---|---|---|---|
| | | | | | | | | Квартиры | из нее | | Лоджий, балконов, террас, веранд с коэф. | | | | |
| | | | | | | | | | Жилая | Подсобная | | | | | |
| 1 | 2 | 3 | 4 | 5 | 6 | 7 | 8 | 9 | 10 | 11 | 12 | 13 | 14 | 15 | 16 |
| 439 | В | 5 | 164 | | лоджия | (3.50*0.92)*0 | 0.0 | | | | 1.6 | | | | K=0.5 |
| 440 | | | | 1 | коридор | 2.44*1.98 | 4.8 | 4.8 | | 4.8 | | 2.70 | | | |
| 441 | | | | 2 | кухня-ниша | 5.0 | 5.0 | 5.0 | | 5.0 | | 2.70 | | | |
| 442 | | | | 3 | жилая комната | 5.12*3.78-0.85*2.57-0.61*0.39-5.0 | 11.9 | 11.9 | 11.9 | | | 2.70 | | | |
| 443 | | | | 4 | жилая комната | 3.86*2.93 | 11.3 | 11.3 | 11.3 | | | 2.70 | | | |
| 444 | | | | 5 | сан.узел | 2.47*1.71 | 4.2 | 4.2 | | 4.2 | | 2.70 | | | |
| | | | | | | | | | | | | | | | |
| | | | | | | | | | | | | | | | |
| | | | | | | **Итого по квартире:** | **37.2** | **37.2** | **23.2** | **14.0** | **1.6** | | | | |
| | | | | | **Итого с холодными помещениями (с учетом коэффициентов):** | | **38.8** | | | | | | | | |
| 445 | В | 5 | 165 | | лоджия | (0.83*3.57)*0 | 0.0 | | | | 1.5 | | | | K=0.5 |
| 446 | | | | 1 | коридор | 2.44*2.04 | 5.0 | 5.0 | | 5.0 | | 2.70 | | | |
| 447 | | | | 2 | сан.узел | 2.45*1.72 | 4.2 | 4.2 | | 4.2 | | 2.70 | | | |
| 448 | | | | 3 | жилая комната | 3.85*2.91 | 11.2 | 11.2 | 11.2 | | | 2.70 | | | |
| 449 | | | | 4 | жилая комната | 3.95*5.10-0.97*2.55-0.27*0.60-5.0 | 12.5 | 12.5 | 12.5 | | | 2.70 | | | |
| 450 | | | | 5 | кухня-ниша | 5.0 | 5.0 | 5.0 | | 5.0 | | 2.70 | | | |
| | | | | | | | | | | | | | | | |
| | | | | | | | | | | | | | | | |
| | | | | | | **Итого по квартире:** | **37.9** | **37.9** | **23.7** | **14.2** | **1.5** | | | | |
| | | | | | **Итого с холодными помещениями (с учетом коэффициентов):** | | **39.4** | | | | | | | | |

| № п/п | Литера по плану | Этаж | Номер помещения (квартиры) | Номер комнаты, кухни, и т.д. | Назначение помещений: жилая комната, кухня и т.п. | Формула подсчета частей помещения | Общая площадь | В т.ч. площадь | | | | Высота помещений по внутреннему обмеру | Площадь помещ. общего пользования | Самовольно-возведенная/ переоборуд. площадь | Примечание |
|---|---|---|---|---|---|---|---|---|---|---|---|---|---|---|---|
| | | | | | | | | Квартиры | из нее | | Лоджий, балконов, террас, веранд с коэф. | | | | |
| | | | | | | | | | Жилая | Подсобная | | | | | |
| 1 | 2 | 3 | 4 | 5 | 6 | 7 | 8 | 9 | 10 | 11 | 12 | 13 | 14 | 15 | 16 |
| 451 | В | 5 | 166 | | лоджия | (0.81*3.72)*0 | 0.0 | | | | 1.5 | | | | K=0.5 |
| 452 | | | | 1 | коридор | 3.88*4.0-0.70*1.42 | 14.5 | 14.5 | | 14.5 | | 2.70 | | | |
| 453 | | | | 2 | жилая комната | 4.27*3.15 | 13.5 | 13.5 | 13.5 | | | 2.70 | | | |
| 454 | | | | 3 | гардероб | 1.86*3.14 | 5.8 | 5.8 | | 5.8 | | 2.70 | | | |
| 455 | | | | 4 | ванная | 2.93*2.17-1.29*0.97 | 5.1 | 5.1 | | 5.1 | | 2.70 | | | |
| 456 | | | | 5 | туалет | 0.87*1.19 | 1.0 | 1.0 | | 1.0 | | 2.70 | | | |
| 457 | | | | 6 | жилая комната | 3.15*4.35 | 13.7 | 13.7 | 13.7 | | | 2.70 | | | |
| 458 | | | | 7 | гардероб | 4.39*2.62-0.29*0.65 | 11.3 | 11.3 | | 11.3 | | 2.70 | | | |
| 459 | | | | 8 | жилая комната | 6.03*3.50 | 21.1 | 21.1 | 21.1 | | | 2.70 | | | |
| | | | | | | | | | | | | | | | |
| | | | | | | | | | | | | | | | |
| | | | | | | **Итого по квартире:** | **86.0** | **86.0** | **48.3** | **37.7** | **1.5** | | | | |
| | | | | | **Итого с холодными помещениями (с учетом коэффициентов):** | | **87.5** | | | | | | | | |
| 460 | В | 5 | 209 | | Лоджия | (0.98*6.43)*0 | 0.0 | | | | 3.2 | 2.70 | | | K=0.5 |
| 461 | | | | 1 | Коридор | 1.57*4.54+0.78*1.04 | 7.9 | 7.9 | | 7.9 | | 2.70 | | | |
| 462 | | | | 2 | Жилая комната | 4.32*3.38+0.45*2.20 | 15.6 | 15.6 | 15.6 | | | 2.70 | | | |
| 463 | | | | 3 | Кухня | 3.54*2.89 | 10.2 | 10.2 | | 10.2 | | 2.70 | | | |
| 464 | | | | 4 | Сан.узел совмещенный | 2.38*1.74 | 4.1 | 4.1 | | 4.1 | | 2.70 | | | |
| | | | | | | | | | | | | | | | |
| | | | | | | | | | | | | | | | |
| | | | | | | **Итого по квартире:** | **37.8** | **37.8** | **15.6** | **22.2** | **3.2** | | | | |
| | | | | | **Итого с холодными помещениями (с учетом коэффициентов):** | | **41.0** | | | | | | | | |

| № п/п | Литера по плану | Этаж | Номер помещения (квартиры) | Номер комнаты, кухни, и т.д. | Назначение помещений: жилая комната, кухня и т.п. | Формула подсчета частей помещения | Общая площадь | В т.ч. площадь | | | | Высота помещений по внутреннему обмеру | Площадь помещ. общего пользования | Самовольно-возведенная/ переоборуд. площадь | Примечание |
|---|---|---|---|---|---|---|---|---|---|---|---|---|---|---|---|
| | | | | | | | | Квартиры | из нее | | Лоджий, балконов, террас, веранд с коэф. | | | | |
| | | | | | | | | | Жилая | Подсобная | | | | | |
| 1 | 2 | 3 | 4 | 5 | 6 | 7 | 8 | 9 | 10 | 11 | 12 | 13 | 14 | 15 | 16 |
| 465 | В | 5 | 210 | | Лоджия | (1.11*2.95-0.16*0.16)*0 | 0.0 | | | | 1.6 | 2.70 | | | K=0.5 |
| 466 | | | | 1 | Коридор | 1.80*4.77+1.16*1.06+1.08*2.25 | 12.2 | 12.2 | | 12.2 | | 2.70 | | | |
| 467 | | | | 2 | Жилая комната | 5.27*3.32-1.15*2.26 | 14.9 | 14.9 | 14.9 | | | 2.70 | | | |
| 468 | | | | 3 | гардероб | 1.22*2.15 | 2.6 | 2.6 | | 2.6 | | 2.70 | | | |
| 469 | | | | 4 | Ванная | 2.18*2.90-0.96*1.30 | 5.1 | 5.1 | | 5.1 | | 2.70 | | | |
| 470 | | | | 5 | Туалет | 0.87*1.20 | 1.0 | 1.0 | | 1.0 | | 2.70 | | | |
| 471 | | | | 6 | Жилая комната | 5.89*3.15-2.27*1.17 | 15.9 | 15.9 | 15.9 | | | 2.70 | | | |
| 472 | | | | 7 | гардероб | 1.69*2.17 | 3.7 | 3.7 | | 3.7 | | 2.70 | | | |
| 473 | | | | 8 | Жилая комната | 6.41*3.77-0.64*1.37-5 | 18.3 | 18.3 | 18.3 | | | 2.70 | | | |
| 474 | | | | 9 | Кухня-ниша | 5 | 5.0 | 5.0 | | 5.0 | | 2.70 | | | |
| | | | | | | | | | | | | | | | |
| | | | | | | | | | | | | | | | |
| | | | | | | **Итого по квартире:** | **78.7** | **78.7** | **49.1** | **29.6** | **1.6** | | | | |
| | | | | | **Итого с холодными помещениями (с учетом коэффициентов):** | | **80.3** | | | | | | | | |
| 475 | В | 5 | 211 | | Лоджия | (0.91*3.51)*0 | 0.0 | | | | 1.6 | 2.70 | | | K=0.5 |
| 476 | | | | 1 | Коридор | 3.78*1.78+0.92*2.42 | 9.0 | 9.0 | | 9.0 | | 2.70 | | | |
| 477 | | | | 2 | Сан.узел совмещенный | 2.45*1.83 | 4.5 | 4.5 | | 4.5 | | 2.70 | | | |
| 478 | | | | 3 | Кухня | 3.87*2.86 | 11.1 | 11.1 | | 11.1 | | 2.70 | | | |
| 479 | | | | 4 | Жилая комната | 4.54*3.66 | 16.6 | 16.6 | 16.6 | | | 2.70 | | | |
| 480 | | | | 5 | Жилая комната | 5.14*3.78 | 19.4 | 19.4 | 19.4 | | | 2.70 | | | |
| | | | | | | | | | | | | | | | |
| | | | | | | | | | | | | | | | |
| | | | | | | **Итого по квартире:** | **60.6** | **60.6** | **36.0** | **24.6** | **1.6** | | | | |
| | | | | | **Итого с холодными помещениями (с учетом коэффициентов):** | | **62.2** | | | | | | | | |

| № п/п | Литера по плану | Этаж | Номер помещения (квартиры) | Номер комнаты, кухни, и т.д. | Назначение помещений: жилая комната, кухня и т.п. | Формула подсчета частей помещения | Общая площадь | В т.ч. площадь | | | | Высота помещений по внутреннему обмеру | Площадь помещ. общего пользования | Самовольно-возведенная/ переоборуд. площадь | Примечание |
|---|---|---|---|---|---|---|---|---|---|---|---|---|---|---|---|
| | | | | | | | | Квартиры | из нее | | Лоджий, балконов, террас, веранд с коэф. | | | | |
| | | | | | | | | | Жилая | Подсобная | | | | | |
| 1 | 2 | 3 | 4 | 5 | 6 | 7 | 8 | 9 | 10 | 11 | 12 | 13 | 14 | 15 | 16 |
| 481 | В | 5 | 212 | | Лоджия | (0.91*3.51)*0 | 0.0 | | | | 1.6 | 2.70 | | | K=0.5 |
| 482 | | | | 1 | Коридор | 2.46*2.06 | 5.1 | 5.1 | | 5.1 | | 2.70 | | | |
| 483 | | | | 2 | Кухня | 5 | 5.0 | 5.0 | | 5.0 | | 2.70 | | | |
| 484 | | | | 3 | Жилая комната | 2.90*5.13+0.89*2.55-0.35*0.67-5 | 11.9 | 11.9 | 11.9 | | | 2.70 | | | |
| 485 | | | | 4 | Жилая комната | 3.85*2.99 | 11.5 | 11.5 | 11.5 | | | 2.70 | | | |
| 486 | | | | 5 | Сан.узел совмещенный | 2.47*1.72 | 4.2 | 4.2 | | 4.2 | | 2.70 | | | |
| | | | | | | | | | | | | | | | |
| | | | | | | | | | | | | | | | |
| | | | | | | **Итого по квартире:** | **37.7** | **37.7** | **23.4** | **14.3** | **1.6** | | | | |
| | | | | | **Итого с холодными помещениями (с учетом коэффициентов):** | | **39.3** | | | | | | | | |
| 487 | В | 5 | 213 | | Лоджия | (2.57*1.77-0.16*0.16)*0 | 0.0 | | | | 2.3 | 2.70 | | | K=0.5 |
| 488 | | | | 1 | Коридор | 3.39*3.47-1.66*1.63 | 9.1 | 9.1 | | 9.1 | | 2.70 | | | |
| 489 | | | | 2 | гардероб | 1.66*1.49 | 2.5 | 2.5 | | 2.5 | | 2.70 | | | |
| 490 | | | | 3 | Жилая комната | 5.18*(3.40+3.37)/2 | 17.5 | 17.5 | 17.5 | | | 2.70 | | | |
| 491 | | | | 4 | Кухня | 3.92*3.01 | 11.8 | 11.8 | | 11.8 | | 2.70 | | | |
| 492 | | | | 5 | Сан.узел совмещенный | 1.77*3.02 | 5.3 | 5.3 | | 5.3 | | 2.70 | | | |
| 493 | | | | 6 | Жилая комната | (2.89+2.87)/2*5.35 | 15.4 | 15.4 | 15.4 | | | 2.70 | | | |
| | | | | | | | | | | | | | | | |
| | | | | | | | | | | | | | | | |
| | | | | | | **Итого по квартире:** | **61.6** | **61.6** | **32.9** | **28.7** | **2.3** | | | | |
| | | | | | **Итого с холодными помещениями (с учетом коэффициентов):** | | **63.9** | | | | | | | | |
| 494 | В | 5 | 214 | | Лоджия | (2.97*2.26-0.16*0.16)*0 | 0.0 | | | | 3.4 | 2.70 | | | K=0.5 |
| 495 | | | | 1 | Коридор | 2.87*2.19+3.81*1.05 | 10.3 | 10.3 | | 10.3 | | 2.70 | | | |
| 496 | | | | 2 | Туалет | 1.72*0.97 | 1.7 | 1.7 | | 1.7 | | 2.70 | | | |
| 497 | | | | 3 | Ванная | 1.73*2.66 | 4.6 | 4.6 | | 4.6 | | 2.70 | | | |
| 498 | | | | 4 | Жилая комната | 2.99*4.64 | 13.9 | 13.9 | 13.9 | | | 2.70 | | | |
| 499 | | | | 5 | Кухня | 3.47*3.00-0.27*0.66 | 10.2 | 10.2 | | 10.2 | | 2.70 | | | |
| 500 | | | | 6 | Жилая комната | 5.99*3.35 | 20.1 | 20.1 | 20.1 | | | 2.70 | | | |
| | | | | | | | | | | | | | | | |
| | | | | | | | | | | | | | | | |

| № п/п | Литера по плану | Этаж | Номер помещения (квартиры) | Номер комнаты, кухни, и т.д. | Назначение помещений: жилая комната, кухня и т.п. | Формула подсчета частей помещения | Общая площадь | В т.ч. площадь | | | | Высота помещений по внутреннему обмеру | Площадь помещ. общего пользования | Самовольно-возведенная/ переоборуд. площадь | Примечание |
|---|---|---|---|---|---|---|---|---|---|---|---|---|---|---|---|
| | | | | | | | | Квартиры | из нее | | Лоджий, балконов, террас, веранд с коэф. | | | | |
| | | | | | | | | | Жилая | Подсобная | | | | | |
| 1 | 2 | 3 | 4 | 5 | 6 | 7 | 8 | 9 | 10 | 11 | 12 | 13 | 14 | 15 | 16 |
| | | | | | | **Итого по квартире:** | **60.8** | **60.8** | **34.0** | **26.8** | **3.4** | | | | |
| | | | | | **Итого с холодными помещениями (с учетом коэффициентов):** | | **64.2** | | | | | | | | |
| 501 | В | 5 | | 5.01 | Лестничная клетка | 2.50*6.09 | | | | | | | 15.2 | | |
| 502 | | | | 5.02 | подсобное | 2.04*1.02 | | | | | | | 2.1 | | |
| 503 | | | | 5.03 | лифтовой холл | 6.05*5.72-4.50*2.14 | | | | | | | 25.0 | | |
| 504 | | | | 5.04 | коридор | 1.79*8.66 | | | | | | | 15.5 | | |
| 505 | | | | 5.05 | коридор | 1.81*3.59 | | | | | | | 6.5 | | |
| 506 | | | | 5.06 | Лестничная клетка | 2.50*6.11 | | | | | | 2.70 | 15.3 | | |
| 507 | | | | 5.07 | лифтовой холл | 1.54*2.10+3.57*6.06 | | | | | | 2.70 | 24.9 | | |
| 508 | | | | 5.08 | подсобное | 1.06*2.00 | | | | | | 2.70 | 2.1 | | |
| 509 | | | | 5.09 | Коридор | 1.78*3.05 | | | | | | 2.70 | 5.4 | | |
| 510 | | | | 5.10 | Коридор | 1.79*8.61 | | | | | | 2.70 | 15.4 | | |
| | | | | | | | | | | | | | | | |
| | | | | | | | | | | | | | | | |
| | | | | | | | | | | | | | | | |
| | | | | | | | | | | | | | | | |
| | | | | | | **Площадь этажа: 845.9** | **668.1** | **668.1** | **386.5** | **281.6** | **25.4** | | **127.4** | | |
| | | | | | **Итого с холодными помещениями (с учетом коэффициентов):** | | **820.9** | | | | | | | | |
| 511 | В | 6 | 167 | | лоджия | (6.50*0.98)*0 | 0.0 | | | | 3.2 | | | | K=0.[illegible] |
| 512 | | | | 1 | коридор | 2.87*2.40+3.83*1.05 | 10.9 | 10.9 | | 10.9 | | 2.70 | | | |
| 513 | | | | 2 | кухня-ниша | 5.0 | 5.0 | 5.0 | | 5.0 | | 2.70 | | | |
| 514 | | | | 3 | жилая комната | 6.0*3.63-0.67*0.30-5.0+2.21*0.47 | 17.6 | 17.6 | 17.6 | | | 2.70 | | | |
| 515 | | | | 4 | жилая комната | 3.01*4.22 | 12.7 | 12.7 | 12.7 | | | 2.70 | | | |
| 516 | | | | 5 | гардероб | 3.0*1.90 | 5.7 | 5.7 | | 5.7 | | 2.70 | | | |
| 517 | | | | 6 | жилая комната | 3.03*4.69-0.16*0.16 | 14.2 | 14.2 | 14.2 | | | 2.70 | | | |
| 518 | | | | 7 | ванная | 1.72*2.68 | 4.6 | 4.6 | | 4.6 | | 2.70 | | | |
| 519 | | | | 8 | туалет | 0.97*1.73 | 1.7 | 1.7 | | 1.7 | | 2.70 | | | |
| | | | | | | | | | | | | | | | |
| | | | | | | | | | | | | | | | |

| № п/п | Литера по плану | Этаж | Номер помещения (квартиры) | Номер комнаты, кухни, и т.д. | Назначение помещений: жилая комната, кухня и т.п. | Формула подсчета частей помещения | Общая площадь | В т.ч. площадь | | | | Высота помещений по внутреннему обмеру | Площадь помещ. общего пользования | Самовольно-возведенная/ переоборуд. площадь | Примечание |
|---|---|---|---|---|---|---|---|---|---|---|---|---|---|---|---|
| | | | | | | | | Квартиры | из нее | | Лоджий, балконов, террас, веранд с коэф. | | | | |
| | | | | | | | | | Жилая | Подсобная | | | | | |
| 1 | 2 | 3 | 4 | 5 | 6 | 7 | 8 | 9 | 10 | 11 | 12 | 13 | 14 | 15 | 16 |
| | | | | | | **Итого по квартире:** | **72.4** | **72.4** | **44.5** | **27.9** | **3.2** | | | | |
| | | | | | **Итого с холодными помещениями (с учетом коэффициентов):** | | **75.6** | | | | | | | | |
| 520 | В | 6 | 168 | | лоджия | (2.28*1.92-0.16*0.16)*0 | 0.0 | | | | 2.2 | | | | K=0.5 |
| 521 | | | | 1 | коридор | 3.41*3.38 | 11.5 | 11.5 | | 11.5 | | 2.70 | | | |
| 522 | | | | 2 | жилая комната | 2.99*4.74 | 14.2 | 14.2 | 14.2 | | | 2.70 | | | |
| 523 | | | | 3 | сан.узел | 1.84*2.86 | 5.3 | 5.3 | | 5.3 | | 2.70 | | | |
| 524 | | | | 4 | кухня | 3.72*2.84 | 10.6 | 10.6 | | 10.6 | | 2.70 | | | |
| 525 | | | | 5 | жилая комната | 5.25*3.38 | 17.7 | 17.7 | 17.7 | | | 2.70 | | | |
| | | | | | | | | | | | | | | | |
| | | | | | | | | | | | | | | | |
| | | | | | | **Итого по квартире:** | **59.3** | **59.3** | **31.9** | **27.4** | **2.2** | | | | |
| | | | | | **Итого с холодными помещениями (с учетом коэффициентов):** | | **61.5** | | | | | | | | |
| 526 | В | 6 | 169 | | лоджия | (0.92*3.50)*0 | 0.0 | | | | 1.6 | | | | K=0.5 |
| 527 | | | | 1 | коридор | 2.42*2.11 | 5.1 | 5.1 | | 5.1 | | 2.70 | | | |
| 528 | | | | 2 | сан.узел | 2.47*1.73 | 4.3 | 4.3 | | 4.3 | | 2.70 | | | |
| 529 | | | | 3 | жилая комната | 3.86*3.01 | 11.6 | 11.6 | 11.6 | | | 2.70 | | | |
| 530 | | | | 4 | жилая комната | 5.12*3.79-0.93*2.53-5.0-0.74*0.26 | 11.9 | 11.9 | 11.9 | | | 2.70 | | | |
| 5[illegible] | | | | 5 | кухня-ниша | 5.0 | 5.0 | 5.0 | | 5.0 | | 2.70 | | | |
| | | | | | | | | | | | | | | | |
| | | | | | | | | | | | | | | | |
| | | | | | | **Итого по квартире:** | **37.9** | **37.9** | **23.5** | **14.4** | **1.6** | | | | |
| | | | | | **Итого с холодными помещениями (с учетом коэффициентов):** | | **39.5** | | | | | | | | |

| № п/п | Литера по плану | Этаж | Номер помещения (квартиры) | Номер комнаты, кухни, и т.д. | Назначение помещений: жилая комната, кухня и т.п. | Формула подсчета частей помещения | Общая площадь | В т.ч. площадь | | | | Высота помещений по внутреннему обмеру | Площадь помещ. общего пользования | Самовольно-возведенная/ переоборуд. площадь | Примечание |
|---|---|---|---|---|---|---|---|---|---|---|---|---|---|---|---|
| | | | | | | | | Квартиры | из нее | | Лоджий, балконов, террас, веранд с коэф. | | | | |
| | | | | | | | | | Жилая | Подсобная | | | | | |
| 1 | 2 | 3 | 4 | 5 | 6 | 7 | 8 | 9 | 10 | 11 | 12 | 13 | 14 | 15 | 16 |
| 532 | В | 6 | 170 | | лоджия | (0.92*3.50)*0 | 0.0 | | | | 1.6 | | | | K=0.5 |
| 533 | | | | 1 | коридор | 2.44*2.09 | 5.1 | 5.1 | | 5.1 | | 2.70 | | | |
| 534 | | | | 2 | кухня-ниша | 5.0 | 5.0 | 5.0 | | 5.0 | | 2.70 | | | |
| 535 | | | | 3 | жилая комната | 3.78*5.13-0.93*2.58-0.67*0.26-5.0 | 11.8 | 11.8 | 11.8 | | | 2.70 | | | |
| 536 | | | | 4 | жилая комната | 3.86*2.99 | 11.5 | 11.5 | 11.5 | | | 2.70 | | | |
| 537 | | | | 5 | сан.узел | 2.47*1.75 | 4.3 | 4.3 | | 4.3 | | 2.70 | | | |
| | | | | | | | | | | | | | | | |
| | | | | | | | | | | | | | | | |
| | | | | | | **Итого по квартире:** | **37.7** | **37.7** | **23.3** | **14.4** | **1.6** | | | | |
| | | | | | **Итого с холодными помещениями (с учетом коэффициентов):** | | **39.3** | | | | | | | | |
| 538 | В | 6 | 171 | | лоджия | (0.82*3.58)*0 | 0.0 | | | | 1.5 | | | | K=0.5 |
| 539 | | | | 1 | коридор | 2.43*2.02 | 4.9 | 4.9 | | 4.9 | | 2.70 | | | |
| 540 | | | | 2 | сан.узел | 2.47*1.72 | 4.2 | 4.2 | | 4.2 | | 2.70 | | | |
| 541 | | | | 3 | жилая комната | 3.86*2.99 | 11.5 | 11.5 | 11.5 | | | 2.70 | | | |
| 542 | | | | 4 | жилая комната | 5.11*3.80-0.87*2.54-0.30*0.65-5.0 | 12.0 | 12.0 | 12.0 | | | 2.70 | | | |
| 543 | | | | 5 | кухня-ниша | 5.0 | 5.0 | 5.0 | | 5.0 | | 2.70 | | | |
| | | | | | | | | | | | | | | | |
| | | | | | | | | | | | | | | | |
| | | | | | | **Итого по квартире:** | **37.6** | **37.6** | **23.5** | **14.1** | **1.5** | | | | |
| | | | | | **Итого с холодными помещениями (с учетом коэффициентов):** | | **39.1** | | | | | | | | |

| № п/п | Литера по плану | Этаж | Номер помещения (квартиры) | Номер комнаты, кухни, и т.д. | Назначение помещений: жилая комната, кухня и т.п. | Формула подсчета частей помещения | Общая площадь | В т.ч. площадь | | | | Высота помещений по внутреннему обмеру | Площадь помещ. общего пользования | Самовольно-возведенная/ переоборуд. площадь | Примечание |
|---|---|---|---|---|---|---|---|---|---|---|---|---|---|---|---|
| | | | | | | | | Квартиры | из нее | | Лоджий, балконов, террас, веранд с коэф. | | | | |
| | | | | | | | | | Жилая | Подсобная | | | | | |
| 1 | 2 | 3 | 4 | 5 | 6 | 7 | 8 | 9 | 10 | 11 | 12 | 13 | 14 | 15 | 16 |
| 544 | В | 6 | 172 | | лоджия | (3.69*0.86)*0 | 0.0 | | | | 1.6 | | | | K=0.5 |
| 545 | | | | 1 | коридор | 3.88*4.07-1.43*0.68 | 14.8 | 14.8 | | 14.8 | | 2.70 | | | |
| 546 | | | | 2 | жилая комната | 4.27*3.15 | 13.5 | 13.5 | 13.5 | | | 2.70 | | | |
| 547 | | | | 3 | гардероб | 1.86*3.15 | 5.9 | 5.9 | | 5.9 | | 2.70 | | | |
| 548 | | | | 4 | ванная | 2.90*2.17-1.30*0.98 | 5.0 | 5.0 | | 5.0 | | 2.70 | | | |
| 549 | | | | 5 | туалет | 0.88*1.20 | 1.1 | 1.1 | | 1.1 | | 2.70 | | | |
| 550 | | | | 6 | жилая комната | 4.35*3.15 | 13.7 | 13.7 | 13.7 | | | 2.70 | | | |
| 551 | | | | 7 | кухня | 4.36*2.65-0.29*0.64 | 11.4 | 11.4 | | 11.4 | | 2.70 | | | |
| 552 | | | | 8 | жилая комната | 6.01*3.49 | 21.0 | 21.0 | 21.0 | | | 2.70 | | | |
| | | | | | | | | | | | | | | | |
| | | | | | | | | | | | | | | | |
| | | | | | | **Итого по квартире:** | **86.4** | **86.4** | **48.2** | **38.2** | **1.6** | | | | |
| | | | | | **Итого с холодными помещениями (с учетом коэффициентов):** | | **88.0** | | | | | | | | |
| 553 | В | 6 | 215 | | Лоджия | (0.98*6.43)*0 | 0.0 | | | | 3.2 | 2.70 | | | K=0.5 |
| 554 | | | | 1 | Коридор | 1.57*3.51+1.03*2.37 | 8.0 | 8.0 | | 8.0 | | 2.70 | | | |
| 555 | | | | 2 | Жилая комната | 4.31*3.38+0.45*2.18 | 15.5 | 15.5 | 15.5 | | | 2.70 | | | |
| 556 | | | | 3 | Кухня | 3.54*2.87 | 10.2 | 10.2 | | 10.2 | | 2.70 | | | |
| 557 | | | | 4 | Сан.узел совмещенный | 2.40*1.74 | 4.2 | 4.2 | | 4.2 | | 2.70 | | | |
| | | | | | | | | | | | | | | | |
| | | | | | | | | | | | | | | | |
| | | | | | | **Итого по квартире:** | **37.9** | **37.9** | **15.5** | **22.4** | **3.2** | | | | |
| | | | | | **Итого с холодными помещениями (с учетом коэффициентов):** | | **41.1** | | | | | | | | |

| № п/п | Литера по плану | Этаж | Номер помещения (квартиры) | Номер комнаты, кухни, и т.д. | Назначение помещений: жилая комната, кухня и т.п. | Формула подсчета частей помещения | Общая площадь | В т.ч. площадь | | | | Высота помещений по внутреннему обмеру | Площадь помещ. общего пользования | Самовольно-возведенная/ переоборуд. площадь | Примечание |
|---|---|---|---|---|---|---|---|---|---|---|---|---|---|---|---|
| | | | | | | | | Квартиры | из нее | | Лоджий, балконов, террас, веранд с коэф. | | | | |
| | | | | | | | | | Жилая | Подсобная | | | | | |
| 1 | 2 | 3 | 4 | 5 | 6 | 7 | 8 | 9 | 10 | 11 | 12 | 13 | 14 | 15 | 16 |
| 558 | В | 6 | 216 | | Лоджия | (1.13*3.01-0.16*0.16)*0 | 0.0 | | | | 1.7 | 2.70 | | | K=0.5 |
| 559 | | | | 1 | Коридор | 1.80*4.82+1.15*1.07+1.08*2.24 | 12.3 | 12.3 | | 12.3 | | 2.70 | | | |
| 560 | | | | 2 | Жилая комната | 5.26*3.35-1.09*2.28 | 15.1 | 15.1 | 15.1 | | | 2.70 | | | |
| 561 | | | | 3 | гардероб | 1.18*2.15 | 2.5 | 2.5 | | 2.5 | | 2.70 | | | |
| 562 | | | | 4 | Ванная | 2.18*2.90-0.97*1.30 | 5.1 | 5.1 | | 5.1 | | 2.70 | | | |
| 563 | | | | 5 | Туалет | 0.87*1.20 | 1.0 | 1.0 | | 1.0 | | 2.70 | | | |
| 564 | | | | 6 | Жилая комната | 5.88*3.14-1.21*2.25 | 15.7 | 15.7 | 15.7 | | | 2.70 | | | |
| 565 | | | | 7 | гардероб | 1.73*2.17 | 3.8 | 3.8 | | 3.8 | | 2.70 | | | |
| 566 | | | | 8 | Жилая комната | 6.42*3.82-0.65*1.35-5 | 18.6 | 18.6 | 18.6 | | | 2.70 | | | |
| 567 | | | | 9 | Кухня-ниша | 5 | 5.0 | 5.0 | | 5.0 | | 2.70 | | | |
| | | | | | | | | | | | | | | | |
| | | | | | | | | | | | | | | | |
| | | | | | | **Итого по квартире:** | **79.1** | **79.1** | **49.4** | **29.7** | **1.7** | | | | |
| | | | | | **Итого с холодными помещениями (с учетом коэффициентов):** | | **80.8** | | | | | | | | |
| 568 | В | 6 | 217 | | Лоджия | (0.91*3.51)*0 | 0.0 | | | | 1.6 | 2.70 | | | K=0.5 |
| 569 | | | | 1 | Коридор | 1.78*3.75+2.41*0.93 | 8.9 | 8.9 | | 8.9 | | 2.70 | | | |
| 570 | | | | 2 | Сан.узел совмещенный | 2.45*1.83 | 4.5 | 4.5 | | 4.5 | | 2.70 | | | |
| 571 | | | | 3 | Кухня | 3.87*2.86 | 11.1 | 11.1 | | 11.1 | | 2.70 | | | |
| 572 | | | | 4 | Жилая комната | 4.52*3.63 | 16.4 | 16.4 | 16.4 | | | 2.70 | | | |
| 573 | | | | 5 | Жилая комната | 5.12*3.79 | 19.4 | 19.4 | 19.4 | | | 2.70 | | | |
| | | | | | | | | | | | | | | | |
| | | | | | | | | | | | | | | | |
| | | | | | | **Итого по квартире:** | **60.3** | **60.3** | **35.8** | **24.5** | **1.6** | | | | |
| | | | | | **Итого с холодными помещениями (с учетом коэффициентов):** | | **61.9** | | | | | | | | |

| № п/п | Литера по плану | Этаж | Номер помещения (квартиры) | Номер комнаты, кухни, и т.д. | Назначение помещений: жилая комната, кухня и т.п. | Формула подсчета частей помещения | Общая площадь | В т.ч. площадь | | | | Высота помещений по внутреннему обмеру | Площадь помещ. общего пользования | Самовольно-возведенная/ переоборуд. площадь | Примечание |
|---|---|---|---|---|---|---|---|---|---|---|---|---|---|---|---|
| | | | | | | | | Квартиры | из нее | | Лоджий, балконов, террас, веранд с коэф. | | | | |
| | | | | | | | | | Жилая | Подсобная | | | | | |
| 1 | 2 | 3 | 4 | 5 | 6 | 7 | 8 | 9 | 10 | 11 | 12 | 13 | 14 | 15 | 16 |
| 574 | В | 6 | 218 | | Лоджия | (0.93*3.51)*0 | 0.0 | | | | 1.7 | 2.70 | | | K=0.5 |
| 575 | | | | 1 | Коридор | 2.46*2.05 | 5.0 | 5.0 | | 5.0 | | 2.70 | | | |
| 576 | | | | 2 | Кухня-ниша | 5 | 5.0 | 5.0 | | 5.0 | | 2.70 | | | |
| 577 | | | | 3 | Жилая комната | 2.93*5.14+0.87*2.55-0.27*0.66-5 | 12.1 | 12.1 | 12.1 | | | 2.70 | | | |
| 578 | | | | 4 | Жилая комната | 3.86*2.97 | 11.5 | 11.5 | 11.5 | | | 2.70 | | | |
| 579 | | | | 5 | Сан.узел совмещенный | 2.47*1.74 | 4.3 | 4.3 | | 4.3 | | 2.70 | | | |
| | | | | | | | | | | | | | | | |
| | | | | | | | | | | | | | | | |
| | | | | | | **Итого по квартире:** | **37.9** | **37.9** | **23.6** | **14.3** | **1.7** | | | | |
| | | | | | **Итого с холодными помещениями (с учетом коэффициентов):** | | **39.6** | | | | | | | | |
| 580 | В | 6 | 219 | | Лоджия | (1.80*2.59-0.16*0.16)*0 | 0.0 | | | | 2.3 | 2.70 | | | K=0.5 |
| 581 | | | | 1 | Коридор | 3.39*3.47-1.66*1.61 | 9.1 | 9.1 | | 9.1 | | 2.70 | | | |
| 582 | | | | 2 | гардероб | 1.66*1.51 | 2.5 | 2.5 | | 2.5 | | 2.70 | | | |
| 583 | | | | 3 | Жилая комната | 5.19*3.40 | 17.6 | 17.6 | 17.6 | | | 2.70 | | | |
| 584 | | | | 4 | Кухня | 3.90*3.02 | 11.8 | 11.8 | | 11.8 | | 2.70 | | | |
| 585 | | | | 5 | Сан.узел совмещенный | 1.76*3.04 | 5.4 | 5.4 | | 5.4 | | 2.70 | | | |
| 586 | | | | 6 | Жилая комната | (2.92+2.88)/2*5.34 | 15.5 | 15.5 | 15.5 | | | 2.70 | | | |
| | | | | | | | | | | | | | | | |
| | | | | | | | | | | | | | | | |
| | | | | | | **Итого по квартире:** | **61.9** | **61.9** | **33.1** | **28.8** | **2.3** | | | | |
| | | | | | **Итого с холодными помещениями (с учетом коэффициентов):** | | **64.2** | | | | | | | | |
| 587 | В | 6 | 220 | | Лоджия | (2.96*2.28-0.16*0.16)*0 | 0.0 | | | | 3.4 | 2.70 | | | K=0.5 |
| 588 | | | | 1 | Коридор | 2.18*2.88+1.05*3.84 | 10.3 | 10.3 | | 10.3 | | 2.70 | | | |
| 589 | | | | 2 | Туалет | 1.73*0.99 | 1.7 | 1.7 | | 1.7 | | 2.70 | | | |
| 590 | | | | 3 | Ванная | 1.73*2.66 | 4.6 | 4.6 | | 4.6 | | 2.70 | | | |
| 591 | | | | 4 | Жилая комната | 3.00*4.65 | 14.0 | 14.0 | 14.0 | | | 2.70 | | | |
| 592 | | | | 5 | Кухня | 3.47*3.00-0.26*0.64 | 10.2 | 10.2 | | 10.2 | | 2.70 | | | |
| 593 | | | | 6 | Жилая комната | 6.00*3.35 | 20.1 | 20.1 | 20.1 | | | 2.70 | | | |
| | | | | | | | | | | | | | | | |
| | | | | | | | | | | | | | | | |

| № п/п | Литера по плану | Этаж | Номер помещения (квартиры) | Номер комнаты, кухни, и т.д. | Назначение помещений: жилая комната, кухня и т.п. | Формула подсчета частей помещения | Общая площадь | В т.ч. площадь | | | | Высота помещений по внутреннему обмеру | Площадь помещ. общего пользования | Самовольно-возведенная/ переоборуд. площадь | Примечание |
|---|---|---|---|---|---|---|---|---|---|---|---|---|---|---|---|
| | | | | | | | | Квартиры | из нее | | Лоджий, балконов, террас, веранд с коэф. | | | | |
| | | | | | | | | | Жилая | Подсобная | | | | | |
| 1 | 2 | 3 | 4 | 5 | 6 | 7 | 8 | 9 | 10 | 11 | 12 | 13 | 14 | 15 | 16 |
| | | | | | | **Итого по квартире:** | **60.9** | **60.9** | **34.1** | **26.8** | **3.4** | | | | |
| | | | | | **Итого с холодными помещениями (с учетом коэффициентов):** | | **64.3** | | | | | | | | |
| 594 | В | 6 | | 6.01 | Лестничная клетка | 2.51*6.08 | | | | | | | 15.3 | | |
| 595 | | | | 6.02 | подсобное | 1.05*1.99 | | | | | | | 2.1 | | |
| 596 | | | | 6.03 | лифтовой холл | 6.07*5.68-2.11*4.54 | | | | | | | 24.9 | | |
| 597 | | | | 6.04 | коридор | 1.78*8.66 | | | | | | | 15.4 | | |
| 598 | | | | 6.05 | коридор | 1.81*3.47 | | | | | | | 6.3 | | |
| 599 | | | | 6.06 | Лестничная клетка | 2.50*6.11 | | | | | | 2.70 | 15.3 | | |
| 600 | | | | 6.07 | лифтовой холл | 1.54*2.10+3.57*6.06 | | | | | | 2.70 | 24.9 | | |
| 601 | | | | 6.08 | подсобное | 1.06*2.00 | | | | | | 2.70 | 2.1 | | |
| 602 | | | | 6.09 | Коридор | 1.79*3.05 | | | | | | 2.70 | 5.5 | | |
| 603 | | | | 6.10 | Коридор | 1.80*8.61 | | | | | | 2.70 | 15.5 | | |
| | | | | | | | | | | | | | | | |
| | | | | | | | | | | | | | | | |
| | | | | | | | | | | | | | | | |
| | | | | | | | | | | | | | | | |
| | | | | | | **Площадь этажа: 847.4** | **669.3** | **669.3** | **386.4** | **282.9** | **25.6** | | **127.3** | | |
| | | | | | **Итого с холодными помещениями (с учетом коэффициентов):** | | **822.2** | | | | | | | | |
| 604 | В | 7 | 173 | | лоджия | (0.98*6.49)*0 | 0.0 | | | | 3.2 | | | | К=0.. |
| 605 | | | | 1 | коридор | 2.41*2.89+3.85*1.07 | 11.1 | 11.1 | | 11.1 | | 2.70 | | | |
| 606 | | | | 2 | кухня-ниша | 5.0 | 5.0 | 5.0 | | 5.0 | | 2.70 | | | |
| 607 | | | | 3 | жилая комната | 6.0*3.62-5.0-0.67*0.31+2.20*0.46 | 17.5 | 17.5 | 17.5 | | | 2.70 | | | |
| 608 | | | | 4 | жилая комната | 3.0*4.23 | 12.7 | 12.7 | 12.7 | | | 2.70 | | | |
| 609 | | | | 5 | гардероб | 3.0*1.90 | 5.7 | 5.7 | | 5.7 | | 2.70 | | | |
| 610 | | | | 6 | жилая комната | 3.03*4.69-0.16*0.16 | 14.2 | 14.2 | 14.2 | | | 2.70 | | | |
| 611 | | | | 7 | ванная | 1.72*2.67 | 4.6 | 4.6 | | 4.6 | | 2.70 | | | |
| 612 | | | | 8 | туалет | 0.98*1.72 | 1.7 | 1.7 | | 1.7 | | 2.70 | | | |
| | | | | | | | | | | | | | | | |
| | | | | | | | | | | | | | | | |

| № п/п | Литера по плану | Этаж | Номер помещения (квартиры) | Номер комнаты, кухни, и т.д. | Назначение помещений: жилая комната, кухня и т.п. | Формула подсчета частей помещения | Общая площадь | В т.ч. площадь | | | | Высота помещений по внутреннему обмеру | Площадь помещ. общего пользования | Самовольно-возведенная/ переоборуд. площадь | Примечание |
|---|---|---|---|---|---|---|---|---|---|---|---|---|---|---|---|
| | | | | | | | | Квартиры | из нее | | Лоджий, балконов, террас, веранд с коэф. | | | | |
| | | | | | | | | | Жилая | Подсобная | | | | | |
| 1 | 2 | 3 | 4 | 5 | 6 | 7 | 8 | 9 | 10 | 11 | 12 | 13 | 14 | 15 | 16 |
| | | | | | | **Итого по квартире:** | **72.5** | **72.5** | **44.4** | **28.1** | **3.2** | | | | |
| | | | | | **Итого с холодными помещениями (с учетом коэффициентов):** | | **75.7** | | | | | | | | |
| 613 | В | 7 | 174 | | лоджия | (2.28*1.93-0.16*0.16)*0 | 0.0 | | | | 2.2 | | | | K=0.5 |
| 614 | | | | 1 | коридор | 3.40*3.39 | 11.5 | 11.5 | | 11.5 | | 2.70 | | | |
| 615 | | | | 2 | жилая комната | 3.0*4.73 | 14.2 | 14.2 | 14.2 | | | 2.70 | | | |
| 616 | | | | 3 | сан.узел | 1.83*2.91 | 5.3 | 5.3 | | 5.3 | | 2.70 | | | |
| 617 | | | | 4 | кухня | 3.72*2.88 | 10.7 | 10.7 | | 10.7 | | 2.70 | | | |
| 618 | | | | 5 | жилая комната | 5.25*3.38 | 17.7 | 17.7 | 17.7 | | | 2.70 | | | |
| | | | | | | | | | | | | | | | |
| | | | | | | | | | | | | | | | |
| | | | | | | **Итого по квартире:** | **59.4** | **59.4** | **31.9** | **27.5** | **2.2** | | | | |
| | | | | | **Итого с холодными помещениями (с учетом коэффициентов):** | | **61.6** | | | | | | | | |
| 619 | В | 7 | 175 | | лоджия | (0.92*3.50)*0 | 0.0 | | | | 1.6 | | | | K=0.5 |
| 620 | | | | 1 | коридор | 2.02*2.43 | 4.9 | 4.9 | | 4.9 | | 2.70 | | | |
| 621 | | | | 2 | сан.узел | 2.48*1.73 | 4.3 | 4.3 | | 4.3 | | 2.70 | | | |
| 622 | | | | 3 | жилая комната | 3.86*2.99 | 11.5 | 11.5 | 11.5 | | | 2.70 | | | |
| 623 | | | | 4 | жилая комната | 5.14*3.78-0.85*2.55-0.66*0.29-5.0 | 12.1 | 12.1 | 12.1 | | | 2.70 | | | |
| 6[illegible] | | | | 5 | кухня-ниша | 5.0 | 5.0 | 5.0 | | 5.0 | | 2.70 | | | |
| | | | | | | | | | | | | | | | |
| | | | | | | | | | | | | | | | |
| | | | | | | **Итого по квартире:** | **37.8** | **37.8** | **23.6** | **14.2** | **1.6** | | | | |
| | | | | | **Итого с холодными помещениями (с учетом коэффициентов):** | | **39.4** | | | | | | | | |

| № п/п | Литера по плану | Этаж | Номер помещения (квартиры) | Номер комнаты, кухни, и т.д. | Назначение помещений: жилая комната, кухня и т.п. | Формула подсчета частей помещения | Общая площадь | В т.ч. площадь | | | | Высота помещений по внутреннему обмеру | Площадь помещ. общего пользования | Самовольно-возведенная/ переоборуд. площадь | Примечание |
|---|---|---|---|---|---|---|---|---|---|---|---|---|---|---|---|
| | | | | | | | | Квартиры | из нее | | Лоджий, балконов, террас, веранд с коэф. | | | | |
| | | | | | | | | | Жилая | Подсобная | | | | | |
| 1 | 2 | 3 | 4 | 5 | 6 | 7 | 8 | 9 | 10 | 11 | 12 | 13 | 14 | 15 | 16 |
| 625 | В | 7 | 176 | | лоджия | (0.92*3.50)*0 | 0.0 | | | | 1.6 | | | | K=0.5 |
| 626 | | | | 1 | коридор | 2.44*2.01 | 4.9 | 4.9 | | 4.9 | | 2.70 | | | |
| 627 | | | | 2 | кухня-ниша | 5.0 | 5.0 | 5.0 | | 5.0 | | 2.70 | | | |
| 628 | | | | 3 | жилая комната | 5.15*3.78-2.57*0.84-0.67*0.28-5.0 | 12.1 | 12.1 | 12.1 | | | 2.70 | | | |
| 629 | | | | 4 | жилая комната | 3.87*2.99 | 11.6 | 11.6 | 11.6 | | | 2.70 | | | |
| 630 | | | | 5 | сан.узел | 2.47*1.72 | 4.2 | 4.2 | | 4.2 | | 2.70 | | | |
| | | | | | | | | | | | | | | | |
| | | | | | | | | | | | | | | | |
| | | | | | | **Итого по квартире:** | **37.8** | **37.8** | **23.7** | **14.1** | **1.6** | | | | |
| | | | | | **Итого с холодными помещениями (с учетом коэффициентов):** | | **39.4** | | | | | | | | |
| 631 | В | 7 | 177 | | лоджия | (0.82*3.58)*0 | 0.0 | | | | 1.5 | | | | K=0.5 |
| 632 | | | | 1 | коридор | 2.43*2.02 | 4.9 | 4.9 | | 4.9 | | 2.70 | | | |
| 633 | | | | 2 | сан.узел | 2.46*1.73 | 4.3 | 4.3 | | 4.3 | | 2.70 | | | |
| 634 | | | | 3 | жилая комната | 3.86*3.02 | 11.7 | 11.7 | 11.7 | | | 2.70 | | | |
| 635 | | | | 4 | жилая комната | 5.11*3.79-0.84*2.56-0.27*0.75-5.0 | 12.0 | 12.0 | 12.0 | | | 2.70 | | | |
| 636 | | | | 5 | кухня-ниша | 5.0 | 5.0 | 5.0 | | 5.0 | | 2.70 | | | |
| | | | | | | | | | | | | | | | |
| | | | | | | | | | | | | | | | |
| | | | | | | **Итого по квартире:** | **37.9** | **37.9** | **23.7** | **14.2** | **1.5** | | | | |
| | | | | | **Итого с холодными помещениями (с учетом коэффициентов):** | | **39.4** | | | | | | | | |

| № п/п | Литера по плану | Этаж | Номер помещения (квартиры) | Номер комнаты, кухни, и т.д. | Назначение помещений: жилая комната, кухня и т.п. | Формула подсчета частей помещения | Общая площадь | В т.ч. площадь | | | | Высота помещений по внутреннему обмеру | Площадь помещ. общего пользования | Самовольно-возведенная/ переоборуд. площадь | Примечание |
|---|---|---|---|---|---|---|---|---|---|---|---|---|---|---|---|
| | | | | | | | | Квартиры | из нее | | Лоджий, балконов, террас, веранд с коэф. | | | | |
| | | | | | | | | | Жилая | Подсобная | | | | | |
| 1 | 2 | 3 | 4 | 5 | 6 | 7 | 8 | 9 | 10 | 11 | 12 | 13 | 14 | 15 | 16 |
| 637 | В | 7 | 178 | | лоджия | (0.85*3.69)*0 | 0.0 | | | | 1.6 | | | | K=0.5 |
| 638 | | | | 1 | коридор | 3.90*4.04-0.70*1.42 | 14.8 | 14.8 | | 14.8 | | 2.70 | | | |
| 639 | | | | 2 | жилая комната | 4.26*3.15 | 13.4 | 13.4 | 13.4 | | | 2.70 | | | |
| 640 | | | | 3 | гардероб | 1.84*3.15 | 5.8 | 5.8 | | 5.8 | | 2.70 | | | |
| 641 | | | | 4 | ванная | 2.90*2.18-1.32*0.95 | 5.1 | 5.1 | | 5.1 | | 2.70 | | | |
| 642 | | | | 5 | туалет | 0.87*1.22 | 1.1 | 1.1 | | 1.1 | | 2.70 | | | |
| 643 | | | | 6 | жилая комната | 4.36*3.15 | 13.7 | 13.7 | 13.7 | | | 2.70 | | | |
| 644 | | | | 7 | кухня | 4.35*2.64-0.37*0.66 | 11.2 | 11.2 | | 11.2 | | 2.70 | | | |
| 645 | | | | 8 | жилая комната | 6.02*3.49 | 21.0 | 21.0 | 21.0 | | | 2.70 | | | |
| | | | | | | | | | | | | | | | |
| | | | | | | | | | | | | | | | |
| | | | | | | **Итого по квартире:** | **86.1** | **86.1** | **48.1** | **38.0** | **1.6** | | | | |
| | | | | | **Итого с холодными помещениями (с учетом коэффициентов):** | | **87.7** | | | | | | | | |
| 646 | В | 7 | 221 | | Лоджия | (0.99*6.42)*0 | 0.0 | | | | 3.2 | 2.70 | | | K=0.5 |
| 647 | | | | 1 | Коридор | 1.06*2.35+1.59*3.47 | 8.0 | 8.0 | | 8.0 | | 2.70 | | | |
| 648 | | | | 2 | Жилая комната | 4.30*3.35+0.47*2.19 | 15.4 | 15.4 | 15.4 | | | 2.70 | | | |
| 649 | | | | 3 | Кухня | 3.54*2.88 | 10.2 | 10.2 | | 10.2 | | 2.70 | | | |
| 650 | | | | 4 | Сан.узел совмещенный | 2.38*1.72 | 4.1 | 4.1 | | 4.1 | | 2.70 | | | |
| | | | | | | | | | | | | | | | |
| | | | | | | | | | | | | | | | |
| | | | | | | **Итого по квартире:** | **37.7** | **37.7** | **15.4** | **22.3** | **3.2** | | | | |
| | | | | | **Итого с холодными помещениями (с учетом коэффициентов):** | | **40.9** | | | | | | | | |

| № п/п | Литера по плану | Этаж | Номер помещения (квартиры) | Номер комнаты, кухни, и т.д. | Назначение помещений: жилая комната, кухня и т.п. | Формула подсчета частей помещения | Общая площадь | В т.ч. площадь | | | | Высота помещений по внутреннему обмеру | Площадь помещ. общего пользования | Самовольно-возведенная/ переоборуд. площадь | Примечание |
|---|---|---|---|---|---|---|---|---|---|---|---|---|---|---|---|
| | | | | | | | | Квартиры | из нее | | Лоджий, балконов, террас, веранд с коэф. | | | | |
| | | | | | | | | | Жилая | Подсобная | | | | | |
| 1 | 2 | 3 | 4 | 5 | 6 | 7 | 8 | 9 | 10 | 11 | 12 | 13 | 14 | 15 | 16 |
| 651 | В | 7 | 222 | | Лоджия | (1.15*2.92-0.16*0.16)*0 | 0.0 | | | | 1.7 | 2.70 | | | K=0.5 |
| 652 | | | | 1 | Коридор | 4.81*1.79+1.17*1.06+1.09*2.22 | 12.3 | 12.3 | | 12.3 | | 2.70 | | | |
| 653 | | | | 2 | Жилая комната | 5.26*3.33-1.11*2.28 | 15.0 | 15.0 | 15.0 | | | 2.70 | | | |
| 654 | | | | 3 | гардероб | 1.21*2.16 | 2.6 | 2.6 | | 2.6 | | 2.70 | | | |
| 655 | | | | 4 | Ванная | 2.18*2.90-0.94*1.29 | 5.1 | 5.1 | | 5.1 | | 2.70 | | | |
| 656 | | | | 5 | Туалет | 0.85*1.19 | 1.0 | 1.0 | | 1.0 | | 2.70 | | | |
| 657 | | | | 6 | Жилая комната | 5.77*3.15-1.08*2.29 | 15.7 | 15.7 | 15.7 | | | 2.70 | | | |
| 658 | | | | 7 | гардероб | 1.72*2.15 | 3.7 | 3.7 | | 3.7 | | 2.70 | | | |
| 659 | | | | 8 | Жилая комната | 6.43*3.80-0.66*1.36-5 | 18.5 | 18.5 | 18.5 | | | 2.70 | | | |
| 660 | | | | 9 | Кухня-ниша | 5 | 5.0 | 5.0 | | 5.0 | | 2.70 | | | |
| | | | | | | | | | | | | | | | |
| | | | | | | | | | | | | | | | |
| | | | | | | **Итого по квартире:** | **78.9** | **78.9** | **49.2** | **29.7** | **1.7** | | | | |
| | | | | | **Итого с холодными помещениями (с учетом коэффициентов):** | | **80.6** | | | | | | | | |
| 661 | В | 7 | 223 | | Лоджия | (0.91*3.51)*0 | 0.0 | | | | 1.6 | 2.70 | | | K=0.5 |
| 662 | | | | 1 | Коридор | 3.75*1.77+0.94*2.43 | 8.9 | 8.9 | | 8.9 | | 2.70 | | | |
| 663 | | | | 2 | Сан.узел совмещенный | 2.44*1.81 | 4.4 | 4.4 | | 4.4 | | 2.70 | | | |
| 664 | | | | 3 | Кухня | 3.88*2.86 | 11.1 | 11.1 | | 11.1 | | 2.70 | | | |
| 665 | | | | 4 | Жилая комната | 4.53*(3.61+3.63)/2 | 16.4 | 16.4 | 16.4 | | | 2.70 | | | |
| 666 | | | | 5 | Жилая комната | 5.13*3.78 | 19.4 | 19.4 | 19.4 | | | 2.70 | | | |
| | | | | | | | | | | | | | | | |
| | | | | | | | | | | | | | | | |
| | | | | | | **Итого по квартире:** | **60.2** | **60.2** | **35.8** | **24.4** | **1.6** | | | | |
| | | | | | **Итого с холодными помещениями (с учетом коэффициентов):** | | **61.8** | | | | | | | | |

| № п/п | Литера по плану | Этаж | Номер помещения (квартиры) | Номер комнаты, кухни, и т.д. | Назначение помещений: жилая комната, кухня и т.п. | Формула подсчета частей помещения | Общая площадь | В т.ч. площадь | | | | Высота помещений по внутреннему обмеру | Площадь помещ. общего пользования | Самовольно-возведенная/ переоборуд. площадь | Примечание |
|---|---|---|---|---|---|---|---|---|---|---|---|---|---|---|---|
| | | | | | | | | Квартиры | из нее | | Лоджий, балконов, террас, веранд с коэф. | | | | |
| | | | | | | | | | Жилая | Подсобная | | | | | |
| 1 | 2 | 3 | 4 | 5 | 6 | 7 | 8 | 9 | 10 | 11 | 12 | 13 | 14 | 15 | 16 |
| 667 | В | 7 | 224 | | Лоджия | (0.93*3.51)*0 | 0.0 | | | | 1.7 | 2.70 | | | K=0.5 |
| 668 | | | | 1 | Коридор | 2.43*2.02 | 4.9 | 4.9 | | 4.9 | | 2.70 | | | |
| 669 | | | | 2 | Кухня-ниша | 5 | 5.0 | 5.0 | | 5.0 | | 2.70 | | | |
| 670 | | | | 3 | Жилая комната | 2.95*5.14+0.90*2.58-0.30*0.69-5 | 12.3 | 12.3 | 12.3 | | | 2.70 | | | |
| 671 | | | | 4 | Жилая комната | (2.97+3.00)/2*3.86 | 11.5 | 11.5 | 11.5 | | | 2.70 | | | |
| 672 | | | | 5 | Сан.узел совмещенный | 2.47*1.74 | 4.3 | 4.3 | | 4.3 | | 2.70 | | | |
| | | | | | | | | | | | | | | | |
| | | | | | | | | | | | | | | | |
| | | | | | | **Итого по квартире:** | **38.0** | **38.0** | **23.8** | **14.2** | **1.7** | | | | |
| | | | | | **Итого с холодными помещениями (с учетом коэффициентов):** | | **39.7** | | | | | | | | |
| 673 | В | 7 | 225 | | Лоджия | (2.63*1.80-0.16*0.16)*0 | 0.0 | | | | 2.4 | 2.70 | | | K=0.5 |
| 674 | | | | 1 | Коридор | 3.49*3.38-1.66*1.60 | 9.1 | 9.1 | | 9.1 | | 2.70 | | | |
| 675 | | | | 2 | гардероб | 1.66*1.48 | 2.5 | 2.5 | | 2.5 | | 2.70 | | | |
| 676 | | | | 3 | Жилая комната | 5.18*3.38 | 17.5 | 17.5 | 17.5 | | | 2.70 | | | |
| 677 | | | | 4 | Кухня | 3.90*3.00 | 11.7 | 11.7 | | 11.7 | | 2.70 | | | |
| 678 | | | | 5 | Сан.узел совмещенный | 1.75*3.05 | 5.3 | 5.3 | | 5.3 | | 2.70 | | | |
| 679 | | | | 6 | Жилая комната | (2.89+2.94)/2*5.36 | 15.6 | 15.6 | 15.6 | | | 2.70 | | | |
| | | | | | | | | | | | | | | | |
| | | | | | | | | | | | | | | | |
| | | | | | | **Итого по квартире:** | **61.7** | **61.7** | **33.1** | **28.6** | **2.4** | | | | |
| | | | | | **Итого с холодными помещениями (с учетом коэффициентов):** | | **64.1** | | | | | | | | |
| 680 | В | 7 | 226 | | Лоджия | (2.32*2.97-0.16*0.16)*0 | 0.0 | | | | 3.5 | 2.70 | | | K=0.5 |
| 681 | | | | 1 | Коридор | 2.87*2.20+1.07*3.82 | 10.4 | 10.4 | | 10.4 | | 2.70 | | | |
| 682 | | | | 2 | Туалет | 1.73*0.97 | 1.7 | 1.7 | | 1.7 | | 2.70 | | | |
| 683 | | | | 3 | Ванная | 1.73*2.66 | 4.6 | 4.6 | | 4.6 | | 2.70 | | | |
| 684 | | | | 4 | Жилая комната | 3.00*4.64 | 13.9 | 13.9 | 13.9 | | | 2.70 | | | |
| 685 | | | | 5 | Кухня | 3.47*3.00-0.27*0.61 | 10.2 | 10.2 | | 10.2 | | 2.70 | | | |
| 686 | | | | 6 | Жилая комната | 6.00*3.36 | 20.2 | 20.2 | 20.2 | | | 2.70 | | | |
| | | | | | | | | | | | | | | | |
| | | | | | | | | | | | | | | | |

| № п/п | Литера по плану | Этаж | Номер помещения (квартиры) | Номер комнаты, кухни, и т.д. | Назначение помещений: жилая комната, кухня и т.п. | Формула подсчета частей помещения | Общая площадь | В т.ч. площадь | | | | Высота помещений по внутреннему обмеру | Площадь помещ. общего пользования | Самовольно-возведенная/ переоборуд. площадь | Примечание |
|---|---|---|---|---|---|---|---|---|---|---|---|---|---|---|---|
| | | | | | | | | Квартиры | из нее | | Лоджий, балконов, террас, веранд с коэф. | | | | |
| | | | | | | | | | Жилая | Подсобная | | | | | |
| 1 | 2 | 3 | 4 | 5 | 6 | 7 | 8 | 9 | 10 | 11 | 12 | 13 | 14 | 15 | 16 |
| | | | | | | **Итого по квартире:** | **61.0** | **61.0** | **34.1** | **26.9** | **3.5** | | | | |
| | | | | | **Итого с холодными помещениями (с учетом коэффициентов):** | | **64.5** | | | | | | | | |
| 687 | В | 7 | | 7.01 | Лестничная клетка | 2.51*6.08 | | | | | | | 15.3 | | |
| 688 | | | | 7.02 | подсобное | 1.05*1.99 | | | | | | | 2.1 | | |
| 689 | | | | 7.03 | лифтовой холл | 5.69*6.06-2.11*4.54 | | | | | | | 24.9 | | |
| 690 | | | | 7.04 | коридор | 1.77*8.66 | | | | | | | 15.3 | | |
| 691 | | | | 7.05 | коридор | 1.81*3.50 | | | | | | | 6.3 | | |
| 692 | | | | 7.06 | Лестничная клетка | 2.50*6.11 | | | | | | 2.70 | 15.3 | | |
| 693 | | | | 7.07 | лифтовой холл | 1.54*2.10+3.58*6.10 | | | | | | 2.70 | 25.1 | | |
| 694 | | | | 7.08 | подсобное | 1.06*1.99 | | | | | | 2.70 | 2.1 | | |
| 695 | | | | 7.09 | Коридор | 1.79*2.97 | | | | | | 2.70 | 5.3 | | |
| 696 | | | | 7.10 | Коридор | 1.79*8.59 | | | | | | 2.70 | 15.4 | | |
| | | | | | | | | | | | | | | | |
| | | | | | | | | | | | | | | | |
| | | | | | | | | | | | | | | | |
| | | | | | | | | | | | | | | | |
| | | | | | | **Площадь этажа: 847.1** | **669.0** | **669.0** | **386.8** | **282.2** | **25.8** | | **127.1** | | |
| | | | | | **Итого с холодными помещениями (с учетом коэффициентов):** | | **821.9** | | | | | | | | |
| 697 | В | 8 | 179 | | лоджия | (0.96*6.49)*0 | 0.0 | | | | 3.1 | | | | K=0.! |
| 698 | | | | 1 | коридор | 2.87*2.40+3.86*1.06 | 11.0 | 11.0 | | 11.0 | | 2.70 | | | |
| 699 | | | | 2 | кухня-ниша | 5.0 | 5.0 | 5.0 | | 5.0 | | 2.70 | | | |
| 700 | | | | 3 | жилая комната | 5.99*3.62-0.26*0.64-5.0+2.19*0.46 | 17.5 | 17.5 | 17.5 | | | 2.70 | | | |
| 701 | | | | 4 | жилая комната | 3.0*4.23 | 12.7 | 12.7 | 12.7 | | | 2.70 | | | |
| 702 | | | | 5 | гардероб | 3.0*1.90 | 5.7 | 5.7 | | 5.7 | | 2.70 | | | |
| 703 | | | | 6 | жилая комната | 3.02*4.69 | 14.2 | 14.2 | 14.2 | | | 2.70 | | | |
| 704 | | | | 7 | ванная | 2.69*1.74 | 4.7 | 4.7 | | 4.7 | | 2.70 | | | |
| 705 | | | | 8 | туалет | 1.72*0.97 | 1.7 | 1.7 | | 1.7 | | 2.70 | | | |
| | | | | | | | | | | | | | | | |
| | | | | | | | | | | | | | | | |

| № п/п | Литера по плану | Этаж | Номер помещения (квартиры) | Номер комнаты, кухни, и т.д. | Назначение помещений: жилая комната, кухня и т.п. | Формула подсчета частей помещения | Общая площадь | В т.ч. площадь | | | | Высота помещений по внутреннему обмеру | Площадь помещ. общего пользования | Самовольно-возведенная/ переоборуд. площадь | Примечание |
|---|---|---|---|---|---|---|---|---|---|---|---|---|---|---|---|
| | | | | | | | | Квартиры | из нее | | Лоджий, балконов, террас, веранд с коэф. | | | | |
| | | | | | | | | | Жилая | Подсобная | | | | | |
| 1 | 2 | 3 | 4 | 5 | 6 | 7 | 8 | 9 | 10 | 11 | 12 | 13 | 14 | 15 | 16 |
| | | | | | | **Итого по квартире:** | **72.5** | **72.5** | **44.4** | **28.1** | **3.1** | | | | |
| | | | | | **Итого с холодными помещениями (с учетом коэффициентов):** | | **75.6** | | | | | | | | |
| 706 | В | 8 | 180 | | лоджия | (1.92*2.28-0.16*0.16)*0 | 0.0 | | | | 2.2 | | | | K=0.5 |
| 707 | | | | 1 | коридор | 3.38*3.38 | 11.4 | 11.4 | | 11.4 | | 2.70 | | | |
| 708 | | | | 2 | жилая комната | 2.99*4.74 | 14.2 | 14.2 | 14.2 | | | 2.70 | | | |
| 709 | | | | 3 | сан.узел | 1.84*2.91 | 5.4 | 5.4 | | 5.4 | | 2.70 | | | |
| 710 | | | | 4 | кухня | 3.70*2.87 | 10.6 | 10.6 | | 10.6 | | 2.70 | | | |
| 711 | | | | 5 | жилая комната | 5.27*3.38 | 17.8 | 17.8 | 17.8 | | | 2.70 | | | |
| | | | | | | | | | | | | | | | |
| | | | | | | | | | | | | | | | |
| | | | | | | **Итого по квартире:** | **59.4** | **59.4** | **32.0** | **27.4** | **2.2** | | | | |
| | | | | | **Итого с холодными помещениями (с учетом коэффициентов):** | | **61.6** | | | | | | | | |
| 712 | В | 8 | 181 | | лоджия | (0.97*3.51)*0 | 0.0 | | | | 1.7 | | | | K=0.5 |
| 713 | | | | 1 | коридор | 2.01*2.45 | 4.9 | 4.9 | | 4.9 | | 2.70 | | | |
| 714 | | | | 2 | сан.узел | 2.47*1.75 | 4.3 | 4.3 | | 4.3 | | 2.70 | | | |
| 715 | | | | 3 | жилая комната | 3.87*2.99 | 11.6 | 11.6 | 11.6 | | | 2.70 | | | |
| 716 | | | | 4 | жилая комната | 5.11*3.80-0.88*2.57-0.66*0.29-5.0 | 12.0 | 12.0 | 12.0 | | | 2.70 | | | |
| 7[illegible] | | | | 5 | кухня-ниша | 5.0 | 5.0 | 5.0 | | 5.0 | | 2.70 | | | |
| | | | | | | | | | | | | | | | |
| | | | | | | | | | | | | | | | |
| | | | | | | **Итого по квартире:** | **37.8** | **37.8** | **23.6** | **14.2** | **1.7** | | | | |
| | | | | | **Итого с холодными помещениями (с учетом коэффициентов):** | | **39.5** | | | | | | | | |

| № п/п | Литера по плану | Этаж | Номер помещения (квартиры) | Номер комнаты, кухни, и т.д. | Назначение помещений: жилая комната, кухня и т.п. | Формула подсчета частей помещения | Общая площадь | В т.ч. площадь | | | | Высота помещений по внутреннему обмеру | Площадь помещ. общего пользования | Самовольно-возведенная/ переоборуд. площадь | Примечание |
|---|---|---|---|---|---|---|---|---|---|---|---|---|---|---|---|
| | | | | | | | | Квартиры | из нее | | Лоджий, балконов, террас, веранд с коэф. | | | | |
| | | | | | | | | | Жилая | Подсобная | | | | | |
| 1 | 2 | 3 | 4 | 5 | 6 | 7 | 8 | 9 | 10 | 11 | 12 | 13 | 14 | 15 | 16 |
| 718 | В | 8 | 182 | | лоджия | (3.51*0.95)*0 | 0.0 | | | | 1.7 | | | | K=0.5 |
| 719 | | | | 1 | коридор | 2.44*2.01 | 4.9 | 4.9 | | 4.9 | | 2.70 | | | |
| 720 | | | | 2 | кухня-ниша | 5.0 | 5.0 | 5.0 | | 5.0 | | 2.70 | | | |
| 721 | | | | 3 | жилая комната | 5.10*3.80-0.86*2.57-0.66*0.30-5.0 | 12.0 | 12.0 | 12.0 | | | 2.70 | | | |
| 722 | | | | 4 | жилая комната | 3.84*2.97 | 11.4 | 11.4 | 11.4 | | | 2.70 | | | |
| 723 | | | | 5 | сан.узел | 2.46*1.72 | 4.2 | 4.2 | | 4.2 | | 2.70 | | | |
| | | | | | | | | | | | | | | | |
| | | | | | | | | | | | | | | | |
| | | | | | | **Итого по квартире:** | **37.5** | **37.5** | **23.4** | **14.1** | **1.7** | | | | |
| | | | | | **Итого с холодными помещениями (с учетом коэффициентов):** | | **39.2** | | | | | | | | |
| 724 | В | 8 | 183 | | лоджия | (0.85*3.58)*0 | 0.0 | | | | 1.5 | | | | K=0.5 |
| 725 | | | | 1 | коридор | 2.44*2.08 | 5.1 | 5.1 | | 5.1 | | 2.70 | | | |
| 726 | | | | 2 | сан.узел | 2.47*1.73 | 4.3 | 4.3 | | 4.3 | | 2.70 | | | |
| 727 | | | | 3 | жилая комната | 3.83*3.0 | 11.5 | 11.5 | 11.5 | | | 2.70 | | | |
| 728 | | | | 4 | жилая комната | 5.10*3.79-0.85*2.55-0.64*0.29-5.0 | 12.0 | 12.0 | 12.0 | | | 2.70 | | | |
| 729 | | | | 5 | кухня-ниша | 5.0 | 5.0 | 5.0 | | 5.0 | | 2.70 | | | |
| | | | | | | | | | | | | | | | |
| | | | | | | | | | | | | | | | |
| | | | | | | **Итого по квартире:** | **37.9** | **37.9** | **23.5** | **14.4** | **1.5** | | | | |
| | | | | | **Итого с холодными помещениями (с учетом коэффициентов):** | | **39.4** | | | | | | | | |

| № п/п | Литера по плану | Этаж | Номер помещения (квартиры) | Номер комнаты, кухни, и т.д. | Назначение помещений: жилая комната, кухня и т.п. | Формула подсчета частей помещения | Общая площадь | В т.ч. площадь | | | | Высота помещений по внутреннему обмеру | Площадь помещ. общего пользования | Самовольно-возведенная/ переоборуд. площадь | Примечание |
|---|---|---|---|---|---|---|---|---|---|---|---|---|---|---|---|
| | | | | | | | | Квартиры | из нее | | Лоджий, балконов, террас, веранд с коэф. | | | | |
| | | | | | | | | | Жилая | Подсобная | | | | | |
| 1 | 2 | 3 | 4 | 5 | 6 | 7 | 8 | 9 | 10 | 11 | 12 | 13 | 14 | 15 | 16 |
| 730 | В | 8 | 184 | | лоджия | (0.85*3.69)*0 | 0.0 | | | | 1.6 | | | | K=0.5 |
| 731 | | | | 1 | коридор | 3.89*4.06-0.70*1.42 | 14.8 | 14.8 | | 14.8 | | 2.70 | | | |
| 732 | | | | 2 | жилая комната | 4.26*3.14 | 13.4 | 13.4 | 13.4 | | | 2.70 | | | |
| 733 | | | | 3 | гардероб | 1.86*3.14 | 5.8 | 5.8 | | 5.8 | | 2.70 | | | |
| 734 | | | | 4 | ванная | 2.91*2.17-0.95*1.30 | 5.1 | 5.1 | | 5.1 | | 2.70 | | | |
| 735 | | | | 5 | туалет | 0.88*1.20 | 1.1 | 1.1 | | 1.1 | | 2.70 | | | |
| 736 | | | | 6 | жилая комната | 4.37*3.14 | 13.7 | 13.7 | 13.7 | | | 2.70 | | | |
| 737 | | | | 7 | кухня | 4.38*2.65-0.40*0.66 | 11.3 | 11.3 | | 11.3 | | 2.70 | | | |
| 738 | | | | 8 | жилая комната | 6.03*3.49 | 21.0 | 21.0 | 21.0 | | | 2.70 | | | |
| | | | | | | | | | | | | | | | |
| | | | | | | | | | | | | | | | |
| | | | | | | **Итого по квартире:** | **86.2** | **86.2** | **48.1** | **38.1** | **1.6** | | | | |
| | | | | | **Итого с холодными помещениями (с учетом коэффициентов):** | | **87.8** | | | | | | | | |
| 739 | В | 8 | 227 | | Лоджия | (0.99*6.44)*0 | 0.0 | | | | 3.2 | 2.70 | | | K=0.5 |
| 740 | | | | 1 | Коридор | 3.49*1.57+1.04*2.38 | 8.0 | 8.0 | | 8.0 | | 2.70 | | | |
| 741 | | | | 2 | Жилая комната | 4.27*3.37+0.47*2.20 | 15.4 | 15.4 | 15.4 | | | 2.70 | | | |
| 742 | | | | 3 | Кухня | 3.51*2.87 | 10.1 | 10.1 | | 10.1 | | 2.70 | | | |
| 743 | | | | 4 | Сан.узел совмещенный | 2.38*1.75 | 4.2 | 4.2 | | 4.2 | | 2.70 | | | |
| | | | | | | | | | | | | | | | |
| | | | | | | | | | | | | | | | |
| | | | | | | **Итого по квартире:** | **37.7** | **37.7** | **15.4** | **22.3** | **3.2** | | | | |
| | | | | | **Итого с холодными помещениями (с учетом коэффициентов):** | | **40.9** | | | | | | | | |

| № п/п | Литера по плану | Этаж | Номер помещения (квартиры) | Номер комнаты, кухни, и т.д. | Назначение помещений: жилая комната, кухня и т.п. | Формула подсчета частей помещения | Общая площадь | В т.ч. площадь | | | | Высота помещений по внутреннему обмеру | Площадь помещ. общего пользования | Самовольно-возведенная/ переоборуд. площадь | Примечание |
|---|---|---|---|---|---|---|---|---|---|---|---|---|---|---|---|
| | | | | | | | | Квартиры | из нее | | Лоджий, балконов, террас, веранд с коэф. | | | | |
| | | | | | | | | | Жилая | Подсобная | | | | | |
| 1 | 2 | 3 | 4 | 5 | 6 | 7 | 8 | 9 | 10 | 11 | 12 | 13 | 14 | 15 | 16 |
| 744 | В | 8 | 228 | | Лоджия | (1.10*2.93-0.16*0.16)*0 | 0.0 | | | | 1.6 | 2.70 | | | K=0.5 |
| 745 | | | | 1 | Коридор | 1.80*4.83+1.18*1.08+1.08*2.23 | 12.4 | 12.4 | | 12.4 | | 2.70 | | | |
| 746 | | | | 2 | Жилая комната | 5.22*3.32-1.11*2.24 | 14.8 | 14.8 | 14.8 | | | 2.70 | | | |
| 747 | | | | 3 | гардероб | 1.20*2.14 | 2.6 | 2.6 | | 2.6 | | 2.70 | | | |
| 748 | | | | 4 | Ванная | 2.17*2.90-0.96*1.33 | 5.0 | 5.0 | | 5.0 | | 2.70 | | | |
| 749 | | | | 5 | Туалет | 0.86*1.21 | 1.0 | 1.0 | | 1.0 | | 2.70 | | | |
| 750 | | | | 6 | Жилая комната | 5.90*3.17-2.29*1.19 | 16.0 | 16.0 | 16.0 | | | 2.70 | | | |
| 751 | | | | 7 | гардероб | 1.70*2.17 | 3.7 | 3.7 | | 3.7 | | 2.70 | | | |
| 752 | | | | 8 | Жилая комната | 6.44*3.81-0.65*1.36-5 | 18.7 | 18.7 | 18.7 | | | 2.70 | | | |
| 753 | | | | 9 | Кухня-ниша | 5 | 5.0 | 5.0 | | 5.0 | | 2.70 | | | |
| | | | | | | | | | | | | | | | |
| | | | | | | | | | | | | | | | |
| | | | | | | **Итого по квартире:** | **79.2** | **79.2** | **49.5** | **29.7** | **1.6** | | | | |
| | | | | | **Итого с холодными помещениями (с учетом коэффициентов):** | | **80.8** | | | | | | | | |
| 754 | В | 8 | 229 | | Лоджия | (0.94*3.52)*0 | 0.0 | | | | 1.7 | 2.70 | | | K=0.5 |
| 755 | | | | 1 | Коридор | 1.78*3.77+0.91*2.48 | 9.0 | 9.0 | | 9.0 | | 2.70 | | | |
| 756 | | | | 2 | Сан.узел совмещенный | 2.48*1.83 | 4.5 | 4.5 | | 4.5 | | 2.70 | | | |
| 757 | | | | 3 | Кухня | 3.87*2.82 | 10.9 | 10.9 | | 10.9 | | 2.70 | | | |
| 758 | | | | 4 | Жилая комната | 4.55*3.67 | 16.7 | 16.7 | 16.7 | | | 2.70 | | | |
| 759 | | | | 5 | Жилая комната | 5.14*3.79 | 19.5 | 19.5 | 19.5 | | | 2.70 | | | |
| | | | | | | | | | | | | | | | |
| | | | | | | | | | | | | | | | |
| | | | | | | **Итого по квартире:** | **60.6** | **60.6** | **36.2** | **24.4** | **1.7** | | | | |
| | | | | | **Итого с холодными помещениями (с учетом коэффициентов):** | | **62.3** | | | | | | | | |

| № п/п | Литера по плану | Этаж | Номер помещения (квартиры) | Номер комнаты, кухни, и т.д. | Назначение помещений: жилая комната, кухня и т.п. | Формула подсчета частей помещения | Общая площадь | В т.ч. площадь | | | | Высота помещений по внутреннему обмеру | Площадь помещ. общего пользования | Самовольно-возведенная/ переоборуд. площадь | Примечание |
|---|---|---|---|---|---|---|---|---|---|---|---|---|---|---|---|
| | | | | | | | | Квартиры | из нее | | Лоджий, балконов, террас, веранд с коэф. | | | | |
| | | | | | | | | | Жилая | Подсобная | | | | | |
| 1 | 2 | 3 | 4 | 5 | 6 | 7 | 8 | 9 | 10 | 11 | 12 | 13 | 14 | 15 | 16 |
| 760 | В | 8 | 230 | | Лоджия | (0.94*3.50)*0 | 0.0 | | | | 1.7 | 2.70 | | | K=0.5 |
| 761 | | | | 1 | Коридор | 2.44*2.02 | 4.9 | 4.9 | | 4.9 | | 2.70 | | | |
| 762 | | | | 2 | Кухня-ниша | 5 | 5.0 | 5.0 | | 5.0 | | 2.70 | | | |
| 763 | | | | 3 | Жилая комната | 2.97*5.14+0.82*2.57-0.30*0.73-5 | 12.2 | 12.2 | 12.2 | | | 2.70 | | | |
| 764 | | | | 4 | Жилая комната | 3.88*3.02 | 11.7 | 11.7 | 11.7 | | | 2.70 | | | |
| 765 | | | | 5 | Сан.узел совмещенный | 2.48*1.73 | 4.3 | 4.3 | | 4.3 | | 2.70 | | | |
| | | | | | | | | | | | | | | | |
| | | | | | | | | | | | | | | | |
| | | | | | | **Итого по квартире:** | **38.1** | **38.1** | **23.9** | **14.2** | **1.7** | | | | |
| | | | | | **Итого с холодными помещениями (с учетом коэффициентов):** | | **39.8** | | | | | | | | |
| 766 | В | 8 | 231 | | Лоджия | (1.82*2.60-0.16*0.16)*0 | 0.0 | | | | 2.4 | 2.70 | | | K=0.5 |
| 767 | | | | 1 | Коридор | 3.40*3.48-1.67*1.60 | 9.2 | 9.2 | | 9.2 | | 2.70 | | | |
| 768 | | | | 2 | гардероб | 1.67*1.5 | 2.5 | 2.5 | | 2.5 | | 2.70 | | | |
| 769 | | | | 3 | Жилая комната | 5.22*3.38 | 17.6 | 17.6 | 17.6 | | | 2.70 | | | |
| 770 | | | | 4 | Кухня | 3.91*2.99 | 11.7 | 11.7 | | 11.7 | | 2.70 | | | |
| 771 | | | | 5 | Сан.узел совмещенный | 1.75*3.02 | 5.3 | 5.3 | | 5.3 | | 2.70 | | | |
| 772 | | | | 6 | Жилая комната | (2.89+2.94)/2*5.37 | 15.7 | 15.7 | 15.7 | | | 2.70 | | | |
| | | | | | | | | | | | | | | | |
| | | | | | | | | | | | | | | | |
| | | | | | | **Итого по квартире:** | **62.0** | **62.0** | **33.3** | **28.7** | **2.4** | | | | |
| | | | | | **Итого с холодными помещениями (с учетом коэффициентов):** | | **64.4** | | | | | | | | |
| 773 | В | 8 | 232 | | Лоджия | (2.30*2.96-0.16*0.16)*0 | 0.0 | | | | 3.4 | 2.70 | | | K=0.5 |
| 774 | | | | 1 | Коридор | 2.87*2.20+3.86*1.07 | 10.4 | 10.4 | | 10.4 | | 2.70 | | | |
| 775 | | | | 2 | Туалет | 1.72*0.98 | 1.7 | 1.7 | | 1.7 | | 2.70 | | | |
| 776 | | | | 3 | Ванная | 1.72*2.67 | 4.6 | 4.6 | | 4.6 | | 2.70 | | | |
| 777 | | | | 4 | Жилая комната | 2.99*4.66 | 13.9 | 13.9 | 13.9 | | | 2.70 | | | |
| 778 | | | | 5 | Кухня | 3.49*3.00-0.33*0.66 | 10.3 | 10.3 | | 10.3 | | 2.70 | | | |
| 779 | | | | 6 | Жилая комната | 5.98*3.36 | 20.1 | 20.1 | 20.1 | | | 2.70 | | | |
| | | | | | | | | | | | | | | | |
| | | | | | | | | | | | | | | | |

| № п/п | Литера по плану | Этаж | Номер помещения (квартиры) | Номер комнаты, кухни, и т.д. | Назначение помещений: жилая комната, кухня и т.п. | Формула подсчета частей помещения | Общая площадь | В т.ч. площадь | | | | Высота помещений по внутреннему обмеру | Площадь помещ. общего пользования | Самовольно-возведенная/ переоборуд. площадь | Примечание |
|---|---|---|---|---|---|---|---|---|---|---|---|---|---|---|---|
| | | | | | | | | Квартиры | из нее | | Лоджий, балконов, террас, веранд с коэф. | | | | |
| | | | | | | | | | Жилая | Подсобная | | | | | |
| 1 | 2 | 3 | 4 | 5 | 6 | 7 | 8 | 9 | 10 | 11 | 12 | 13 | 14 | 15 | 16 |
| | | | | | | **Итого по квартире:** | **61.0** | **61.0** | **34.0** | **27.0** | **3.4** | | | | |
| | | | | | **Итого с холодными помещениями (с учетом коэффициентов):** | | **64.4** | | | | | | | | |
| 780 | В | 8 | | 8.01 | Лестничная клетка | 2.52*6.08 | | | | | | | 15.3 | | |
| 781 | | | | 8.02 | подсобное | 1.05*1.99 | | | | | | | 2.1 | | |
| 782 | | | | 8.03 | лифтовой холл | 5.68*6.06-2.11*4.53 | | | | | | | 24.9 | | |
| 783 | | | | 8.04 | коридор | 8.63*1.81 | | | | | | | 15.6 | | |
| 784 | | | | 8.05 | коридор | 1.81*3.47 | | | | | | | 6.3 | | |
| 785 | | | | 8.06 | Лестничная клетка | 2.50*6.11 | | | | | | 2.70 | 15.3 | | |
| 786 | | | | 8.07 | лифтовой холл | 1.54*2.10+3.58*6.10 | | | | | | 2.70 | 25.1 | | |
| 787 | | | | 8.08 | подсобное | 1.06*1.99 | | | | | | 2.70 | 2.1 | | |
| 788 | | | | 8.09 | Коридор | 1.79*2.97 | | | | | | 2.70 | 5.3 | | |
| 789 | | | | 8.10 | Коридор | 1.81*8.61 | | | | | | 2.70 | 15.6 | | |
| | | | | | | | | | | | | | | | |
| | | | | | | | | | | | | | | | |
| | | | | | | | | | | | | | | | |
| | | | | | | | | | | | | | | | |
| | | | | | | **Площадь этажа: 848.6** | **669.9** | **669.9** | **387.3** | **282.6** | **25.8** | | **127.6** | | |
| | | | | | **Итого с холодными помещениями (с учетом коэффициентов):** | | **823.3** | | | | | | | | |
| | | | | | | **Итого по литере:** | **5357.9** | **5357.9** | **3081.9** | **2276.0** | **205.6** | | **1 967.5** | | |
| | | | | | **Итого с холодными помещениями (с учетом коэффициентов):** | | **5563.5** | | | | | | | | |
| | | | | | | **Итого:** | **5357.9** | **5357.9** | **3081.9** | **2276.0** | **205.6** | | **1967.5** | | |
| | | | | | **Итого с холодными помещениями (с учетом коэффициентов):** | | **5563.5** | | | | | | | | |
| | | | | | **Итого по литере В:** | | **5357.9** | **5357.9** | **3081.9** | **2276** | | | **1 967.5** | | |

**Площадь здания: 7732.2**

# ХАРАКТЕРИСТИКА СТРОЕНИЙ И СООРУЖЕНИЙ

| Литер | Наименование (жилой дом, мезонин, подвал, холодн. пристройки, сараи, сооружения) | Год постройки | Описание конструктивных элементов | | | Благоустройство | | | | Площадь м2 | Объем м3 | Износ | Стоимость |
|---|---|---|---|---|---|---|---|---|---|---|---|---|---|
| | | | Фунда-мент | Стены | Кровля | электр. | водопро-вод | канали-зация | газоснаб-жение | | | | |
| 1 | 2 | 3 | 4 | 5 | 6 | 7 | 8 | 9 | 10 | 11 | 12 | 13 | 14 |
| В | МКД | 2022 | Железобетонные крупные блоки | Кирпичные | Мягкая кровля на битумной мастике по ж/бетонному перекрытию в | Напряжение 220 вольт | Постоянного давления (от центр. сети) | Центральная | | 1153.30 | 29656 | 0 | 1950331.80 |
| В | подвал | 2022 | Железобетонные крупные блоки | Крупноблочные | | Напряжение 220 вольт | | | | 1096.80 | 5193 | 0 | 0.00 |
| | пандус | н/у | | | | | | | | 13.70 | 0 | | 0.00 |
| | вход в подвал | н/у | | | | | | | | 13.90 | 0 | | 0.00 |
| | приямки | н/у | | | | | | | | 8.90 | 0 | | 0.00 |
| | | | | | | | | | | | | | 1950331.80 |

**В ценах 1991 г.**

**Один миллион девятьсот пятьдесят тысяч триста тридцать один рубль восемьдесят копеек**

( Индексы перерасчета стоимости: 1.06*1.20*1.04*1.62 )

## Перечень прилагаемых документов:

| № п.п. | Наименование | Масштаб | Количество листов | Примечание |
|---|---|---|---|---|
| 1 | 2 | 3 | 4 | 5 |
| 1 | Экспликация | | 25 | |
| 2 | Поэтажный план | 1:100 | 20 | |
| 3 | План земельного участка | 1:1000 | 1 | |

## Особые отметки:

| | | | |
|---|---|---|---|
| Исполнил | | /Пронина О.В./ | **18 августа 2022 г.** |
| Проверил | | /Пронина О.В./ | **18 августа 2022 г.** |
| **и.о. начальника БПО** | | /Пронина О.В./ | **15 сентября 2022 г.** |

Прошнуровано и скреплено

печатью 57

листов

15 " 09 2022г.

КРАЕВОЕ ГОСУДАРСТВЕННОЕ БЮДЖЕТНОЕ УЧРЕЖДЕНИЕ «АЛТАЙСКИЙ ЦЕНТР НЕДВИЖИМОСТИ И ГОСУДАРСТВЕННОЙ КАДАСТРОВОЙ ОЦЕНКИ» Барнаульский производственный отдел